



**Comune di Chiomonte (TO)**

COMMESSA 02-2022-033.00

VERBALE DI MARTELLATA 2022-19-CHIOMONTE 01

L'anno duemilaventidue, il giorno dodici del mese di ottobre, nell'ufficio del Consorzio Forestale Alta Valle Susa con sede in Oulx (TO),.....

**premess**o che con note autorizzative indicate in tabella 1, l'Ente possessore concedeva la martellata, assegno e stima delle piante site nel territorio del Comune di Chiomonte e di proprietà del Comune di Chiomonte, nelle località indicate in tabella 2, .....

**considerato** che si tratta di lotto boschivo, eseguito per i fini indicati in tabella 2 .....

i sottoscritti Dott. For. Lucia CAFFO, Dott. For. Cristian ACCASTELLO e Dott. For. Evelyn MOMO, tecnici forestali presso il CFAVS, hanno provveduto alla martellata delle piante indicate sinteticamente in tabella 2. Tutte le piante assegnate al taglio sono contrassegnate con vernice gialla al ceppo ed al fusto e sono contraddistinte con numerazione progressiva eseguita con le modalità indicate in tabella 3.

Il calcolo della massa legnosa assegnata viene eseguito sulla base del piedilista di martellata applicando le tavole di cubatura a doppia entrata del Consorzio Forestale Alta Valle Susa.

I parametri che concorrono alla formazione dei prezzi di macchiatico sono valutati sinteticamente e vengono riportati in tabella 3.

Come da stima analitica dettagliata in tab. 3, il valore di stima delle piante risulta essere di € 33.765,26 (€ trentatremilasettecentosessantacinque/26), le spese di martellata di € 3.376,23 (€ tremilatrecentosettantasei/23), al netto di IVA, suddivise come in tabella 3.

Le spese di martellata sono da attribuire direttamente al Consorzio Forestale Alta Valle Susa, P.IVA 03070280015 - C.F. 86501390016, IBAN: IT97C0306930690100000300017, con causale di versamento: Spese di martellata verbale 2022-19-CHIOMONTE 01.

Per informazioni contattare la Sig.ra Valentina CORE, tel. 0122-831079; mail: [amministrazione@cfavs.it](mailto:amministrazione@cfavs.it)

Costituiscono parte integrante del presente Verbale le allegate tab. 1, tab. 2, tab. 3, tab. 4, il piedilista di martellata, i modelli 10 del Piano d'Assestamento, il Cf.mod.36 e la Richiesta di Autorizzazione con Progetto di Taglio.

Oulx (TO), 12/10/2022

Firmato:

Il Tecnico Forestale incaricato

Dott. For. Lucia CAFFO

Dott. For. Cristian ACCASTELLO

Dott. For. Evelyn Joan MOMO

Firmato:

Il Responsabile Area Foreste

Dott. For. Alberto DOTTA

COMUNE DI CHIOMONTE - P.IVA 00049310118 - C.F. 86501390016



Codice Commessa	Codice Verbale
02-2022-033.00	2022-19-Chiomonte 01

CHIOMONTE

**PIEDILISTA di MARTELLATA**

N.	PART.	RICHIEDENTE	NUM. MART.	SPECIE	H m	D cm	VOLUME	TIPOLOGIA ASSEGNO	DATA MART.
1	0007	Clot Rosset	1	Abete bianco	20	38	1,095	LOTTO	31/08/2021
2	0007	Clot Rosset	2	Abete bianco	22	55	2,448	LOTTO	31/08/2021
3	0007	Clot Rosset	3	Abete bianco	22	54	2,361	LOTTO	31/08/2021
4	0007	Clot Rosset	4	Abete bianco	16	74	3,419	LOTTO	31/08/2021
5	0007	Clot Rosset	5	Abete bianco	20	32	0,784	LOTTO	31/08/2021
6	0007	Clot Rosset	6	Abete rosso	16	50	1,574	LOTTO	31/08/2021
7	0007	Clot Rosset	7	Abete bianco	18	51	1,794	LOTTO	31/08/2021
8	0007	Clot Rosset	8	Abete bianco	26	85	6,678	LOTTO	31/08/2021
9	0007	Clot Rosset	9	Abete bianco	18	43	1,282	LOTTO	31/08/2021
10	0007	Clot Rosset	10	Abete bianco	24	66	3,775	LOTTO	31/08/2021
11	0007	Clot Rosset	11	Abete bianco	22	46	1,721	LOTTO	31/08/2021
12	0007	Clot Rosset	12	Abete bianco	20	41	1,270	LOTTO	31/08/2021
13	0007	Clot Rosset	13	Abete bianco	22	48	1,871	LOTTO	31/08/2021
14	0007	Clot Rosset	14	Abete bianco	18	27	0,521	LOTTO	31/08/2021
15	0007	Clot Rosset	15	Abete bianco	24	58	2,922	LOTTO	31/08/2021
16	0007	Clot Rosset	16	Abete bianco	18	29	0,597	LOTTO	31/08/2021
17	0007	Clot Rosset	17	Abete bianco	24	47	1,929	LOTTO	31/08/2021
18	0007	Clot Rosset	18	Abete bianco	26	57	3,020	LOTTO	31/08/2021
19	0007	Clot Rosset	19	Abete bianco	24	67	3,890	LOTTO	31/08/2021
20	0007	Clot Rosset	20	Abete bianco	18	33	0,766	LOTTO	31/08/2021
21	0007	Clot Rosset	21	Abete bianco	22	42	1,439	LOTTO	31/08/2021
22	0007	Clot Rosset	22	Larice	24	48	1,895	LOTTO	31/08/2021
23	0007	Clot Rosset	23	Abete bianco	24	56	2,726	LOTTO	31/08/2021
24	0007	Clot Rosset	24	Larice	22	40	1,245	LOTTO	31/08/2021
25	0007	Clot Rosset	25	Larice	20	36	0,941	LOTTO	31/08/2021
26	0007	Clot Rosset	26	Abete bianco	20	45	1,525	LOTTO	31/08/2021
27	0007	Clot Rosset	27	Abete bianco	20	46	1,592	LOTTO	31/08/2021
28	0007	Clot Rosset	28	Abete bianco	24	52	2,355	LOTTO	31/08/2021
29	0007	Clot Rosset	29	Abete bianco	26	50	2,331	LOTTO	31/08/2021
30	0007	Clot Rosset	30	Abete bianco	26	57	3,020	LOTTO	31/08/2021
31	0007	Clot Rosset	31	Abete bianco	22	44	1,577	LOTTO	31/08/2021

COMUNE DI CHIOMONTE - P.O.F. 0007518 - SET. 11/10/2022 L.F. 5 CL. 1980

CHIOMONTE

**PIEDILISTA di MARTELLATA**

N.	PART.	RICHIEDENTE	NUM. MART.	SPECIE	H m	D cm	VOLUME	TIPOLOGIA ASSEGNO	DATA MART.
32	0007	Clot Rosset	32	Abete bianco	26	65	3,918	LOTTO	31/08/2021
33	0007	Clot Rosset	33	Abete bianco	18	37	0,956	LOTTO	31/08/2021
34	0007	Clot Rosset	34	Abete bianco	20	38	1,095	LOTTO	31/08/2021
35	0007	Clot Rosset	35	Abete bianco	24	55	2,631	LOTTO	31/08/2021
36	0007	Clot Rosset	36	Abete rosso	24	58	2,922	LOTTO	31/08/2021
37	0007	Clot Rosset	37	Abete bianco	26	58	3,126	LOTTO	31/08/2021
38	0007	Clot Rosset	38	Larice	22	55	2,269	LOTTO	31/08/2021
39	0007	Clot Rosset	39	Abete bianco	22	38	1,183	LOTTO	31/08/2021
40	0007	Clot Rosset	40	Larice	24	45	1,679	LOTTO	31/08/2021
41	0007	Clot Rosset	41	Larice	20	35	0,895	LOTTO	31/08/2021
42	0007	Clot Rosset	42	Larice	22	40	1,245	LOTTO	31/08/2021
43	0007	Clot Rosset	43	Larice	22	40	1,245	LOTTO	31/08/2021
44	0007	Clot Rosset	44	Abete bianco	24	47	1,929	LOTTO	31/08/2021
45	0007	Clot Rosset	45	Abete bianco	20	38	1,095	LOTTO	31/08/2021
46	0007	Clot Rosset	46	Abete bianco	24	45	1,771	LOTTO	31/08/2021
47	0007	Clot Rosset	47	Abete bianco	22	45	1,648	LOTTO	31/08/2021
48	0007	Clot Rosset	48	Abete bianco	20	42	1,332	LOTTO	31/08/2021
49	0007	Clot Rosset	49	Abete bianco	24	53	2,445	LOTTO	31/08/2021
50	0007	Clot Rosset	50	Abete bianco	24	45	1,771	LOTTO	31/08/2021
51	0007	Clot Rosset	51	Larice	24	54	2,370	LOTTO	31/08/2021
52	0007	Clot Rosset	52	Abete bianco	22	49	1,949	LOTTO	31/08/2021
53	0007	Clot Rosset	53	Larice	24	53	2,287	LOTTO	31/08/2021
54	0007	Clot Rosset	54	Abete bianco	18	38	1,007	LOTTO	31/08/2021
55	0007	Clot Rosset	55	Abete bianco	18	36	0,906	LOTTO	31/08/2021
56	0007	Clot Rosset	56	Abete bianco	24	50	2,179	LOTTO	31/08/2021
57	0007	Clot Rosset	57	Abete bianco	18	27	0,521	LOTTO	31/08/2021
58	0007	Clot Rosset	58	Abete bianco	18	38	1,007	LOTTO	31/08/2021
59	0007	Clot Rosset	59	Larice	22	42	1,363	LOTTO	31/08/2021
60	0007	Clot Rosset	60	Abete bianco	24	47	1,929	LOTTO	31/08/2021
61	0007	Clot Rosset	61	Abete bianco	24	50	2,179	LOTTO	31/08/2021
62	0007	Clot Rosset	62	Larice	24	49	1,970	LOTTO	31/08/2021

COMUNE DI CHIOMONTE - POF 0007518 - SET TATTOSASS IFF S CI - 1996

CHIOMONTE

**PIEDILISTA di MARTELLATA**

N.	PART.	RICHIEDENTE	NUM. MART.	SPECIE	H m	D cm	VOLUME	TIPOLOGIA ASSEGNO	DATA MART.
63	0007	Clot Rosset	63	Larice	20	39	1,090	LOTTO	31/08/2021
64	0007	Clot Rosset	64	Abete bianco	18	38	1,007	LOTTO	31/08/2021
65	0007	Clot Rosset	65	Abete bianco	18	33	0,766	LOTTO	31/08/2021
66	0007	Clot Rosset	66	Abete bianco	18	29	0,597	LOTTO	31/08/2021
67	0007	Clot Rosset	67	Abete bianco	20	36	0,986	LOTTO	31/08/2021
68	0007	Clot Rosset	68	Larice	22	43	1,424	LOTTO	31/08/2021
69	0007	Clot Rosset	69	Abete bianco	26	58	3,126	LOTTO	31/08/2021
70	0007	Clot Rosset	70	Abete bianco	21	41	1,322	LOTTO	31/08/2021
71	0007	Clot Rosset	71	Abete bianco	20	48	1,731	LOTTO	31/08/2021
72	0007	Clot Rosset	72	Abete bianco	26	47	2,063	LOTTO	31/08/2021
73	0007	Clot Rosset	73	Abete bianco	26	67	4,161	LOTTO	31/08/2021
74	0007	Clot Rosset	74	Abete bianco	10	36	0,590	LOTTO	31/08/2021
75	0007	Clot Rosset	75	Abete bianco	18	45	1,402	LOTTO	31/08/2021
76	0007	Clot Rosset	76	Abete bianco	24	55	2,631	LOTTO	31/08/2021
77	0007	Clot Rosset	77	Abete bianco	8	33	0,432	LOTTO	31/08/2021
78	0007	Clot Rosset	78	Abete bianco	8	34	0,457	LOTTO	31/08/2021
79	0007	Clot Rosset	79	Abete bianco	20	35	0,933	LOTTO	31/08/2021
80	0007	Clot Rosset	80	Abete bianco	24	55	2,631	LOTTO	31/08/2021
81	0007	Clot Rosset	81	Abete bianco	20	43	1,395	LOTTO	31/08/2021
82	0007	Clot Rosset	82	Abete bianco	24	58	2,922	LOTTO	31/08/2021
83	0007	Clot Rosset	83	Abete bianco	22	44	1,577	LOTTO	31/08/2021
84	0007	Clot Rosset	84	Abete bianco	24	51	2,266	LOTTO	31/08/2021
85	0007	Clot Rosset	85	Abete bianco	24	48	2,011	LOTTO	31/08/2021
86	0007	Clot Rosset	86	Abete bianco	22	45	1,648	LOTTO	31/08/2021
87	0007	Clot Rosset	87	Abete bianco	24	55	2,631	LOTTO	31/08/2021
88	0007	Clot Rosset	88	Abete bianco	26	70	4,539	LOTTO	31/08/2021
89	0007	Clot Rosset	89	Abete bianco	24	52	2,355	LOTTO	31/08/2021
90	0007	Clot Rosset	90	Abete bianco	20	56	2,347	LOTTO	31/08/2021
91	0007	Clot Rosset	91	Abete bianco	24	52	2,355	LOTTO	31/08/2021
92	0007	Clot Rosset	92	Abete bianco	17	30	0,609	LOTTO	31/08/2021
93	0007	Clot Rosset	93	Abete bianco	19	48	1,662	LOTTO	31/08/2021

COMUNE DI CHIOMONTE - E:\0007\318\_005\_1\10\3033\_1\F 3 CL - E996

CHIOMONTE

**PIEDILISTA di MARTELLATA**

N.	PART.	RICHIEDENTE	NUM. MART.	SPECIE	H m	D cm	VOLUME	TIPOLOGIA ASSEGNO	DATA MART.
94	0007	Clot Rosset	94	Abete bianco	10	42	0,796	LOTTO	31/08/2021
95	0007	Clot Rosset	95	Abete bianco	26	58	3,126	LOTTO	31/08/2021
96	0007	Clot Rosset	96	Abete rosso	24	50	2,179	LOTTO	31/08/2021
97	0007	Clot Rosset	97	Abete bianco	27	51	2,502	LOTTO	31/08/2021
98	0007	Clot Rosset	98	Abete bianco	25	35	1,120	LOTTO	31/08/2021
99	0007	Clot Rosset	99	Abete bianco	25	40	1,454	LOTTO	31/08/2021
100	0007	Clot Rosset	100	Abete bianco	18	37	0,956	LOTTO	31/08/2021
101	0007	Clot Rosset	101	Abete bianco	23	51	2,187	LOTTO	31/08/2021
102	0007	Clot Rosset	102	Abete bianco	25	56	2,821	LOTTO	31/08/2021
103	0007	Clot Rosset	103	Abete bianco	25	62	3,451	LOTTO	31/08/2021
104	0007	Clot Rosset	104	Abete bianco	20	74	4,079	LOTTO	31/08/2021
105	0007	Clot Rosset	105	Abete rosso	24	45	1,771	LOTTO	31/08/2021
106	0007	Clot Rosset	106	Abete rosso	17	41	1,117	LOTTO	31/08/2021
107	0007	Clot Rosset	107	Abete rosso	25	48	2,081	LOTTO	31/08/2021
108	0007	Clot Rosset	108	Abete bianco	26	44	1,812	LOTTO	31/08/2021
109	0007	Clot Rosset	109	Larice	26	36	1,199	LOTTO	31/08/2021
110	0007	Clot Rosset	110	Abete bianco	26	58	3,126	LOTTO	31/08/2021
111	0007	Clot Rosset	111	Abete bianco	24	46	1,849	LOTTO	31/08/2021
112	0007	Clot Rosset	112	Abete bianco	16	26	0,443	LOTTO	31/08/2021
113	0007	Clot Rosset	113	Abete rosso	16	39	0,967	LOTTO	31/08/2021
114	0007	Clot Rosset	114	Abete bianco	20	42	1,332	LOTTO	31/08/2021
115	0007	Clot Rosset	115	Larice	22	44	1,487	LOTTO	31/08/2021
116	0007	Clot Rosset	116	Abete bianco	20	49	1,803	LOTTO	31/08/2021
117	0007	Clot Rosset	117	Abete bianco	23	42	1,493	LOTTO	31/08/2021
118	0007	Clot Rosset	118	Abete bianco	25	49	2,167	LOTTO	31/08/2021
119	0007	Clot Rosset	119	Abete bianco	25	44	1,753	LOTTO	31/08/2021
120	0007	Clot Rosset	120	Abete bianco	24	45	1,771	LOTTO	31/08/2021
121	0007	Clot Rosset	121	Abete bianco	24	48	2,011	LOTTO	31/08/2021
122	0007	Clot Rosset	122	Abete bianco	21	65	3,280	LOTTO	31/08/2021
123	0007	Clot Rosset	123	Abete bianco	25	63	3,562	LOTTO	31/08/2021
124	0007	Clot Rosset	124	Larice	18	40	1,039	LOTTO	31/08/2021

COMUNE DI CHIOMONTE - P.O.F. 0007518 - 955 T.10\SOSS L.F. 5 C.T. 1996

CHIOMONTE

PIEDILISTA di MARTELLATA

N.	PART.	RICHIEDENTE	NUM. MART.	SPECIE	H m	D cm	VOLUME	TIPOLOGIA ASSEGNO	DATA MART.
125	0007	Clot Rosset	125	Abete bianco	24	45	1,771	LOTTO	31/08/2021
126	0007	Clot Rosset	126	Abete bianco	18	53	1,935	LOTTO	31/08/2021
127	0007	Clot Rosset	127	Abete bianco	24	50	2,179	LOTTO	31/08/2021
128	0007	Clot Rosset	128	Abete bianco	16	60	2,256	LOTTO	31/08/2021
129	0007	Clot Rosset	129	Abete bianco	18	56	2,158	LOTTO	31/08/2021
130	0007	Clot Rosset	130	Abete bianco	20	58	2,516	LOTTO	31/08/2021
131	0007	Clot Rosset	131	Larice	20	48	1,607	LOTTO	31/08/2021
132	0007	Clot Rosset	132	Abete bianco	18	61	2,555	LOTTO	31/08/2021
133	0007	Clot Rosset	133	Abete bianco	18	68	3,169	LOTTO	31/08/2021
134	0007	Clot Rosset	134	Abete bianco	15	35	0,746	LOTTO	31/08/2021
135	0007	Clot Rosset	135	Abete bianco	16	43	1,170	LOTTO	31/08/2021
136	0007	Clot Rosset	136	Abete bianco	21	41	1,322	LOTTO	31/08/2021
137	0007	Clot Rosset	137	Abete bianco	21	62	2,987	LOTTO	31/08/2021
138	0007	Clot Rosset	138	Abete bianco	24	56	2,726	LOTTO	31/08/2021
139	0007	Clot Rosset	139	Abete bianco	22	54	2,361	LOTTO	31/08/2021
140	0007	Clot Rosset	140	Abete rosso	24	71	4,365	LOTTO	31/08/2021
141	0007	Clot Rosset	141	Abete bianco	20	74	4,079	LOTTO	31/08/2021
142	0007	Clot Rosset	142	Abete bianco	20	48	1,731	LOTTO	31/08/2021
143	0007	Clot Rosset	143	Abete bianco	22	50	2,028	LOTTO	31/08/2021
144	0007	Clot Rosset	144	Abete bianco	21	65	3,280	LOTTO	31/08/2021
145	0007	Clot Rosset	145	Abete bianco	17	45	1,341	LOTTO	31/08/2021
146	0007	Clot Rosset	146	Abete bianco	16	43	1,170	LOTTO	31/08/2021
147	0007	Clot Rosset	147	Abete bianco	15	34	0,705	LOTTO	31/08/2021
148	0007	Clot Rosset	148	Abete bianco	16	44	1,224	LOTTO	31/08/2021
149	0007	Clot Rosset	149	Abete bianco	20	42	1,332	LOTTO	31/08/2021
150	0007	Clot Rosset	150	Abete bianco	21	46	1,657	LOTTO	31/08/2021
151	0007	Clot Rosset	151	Abete bianco	16	46	1,336	LOTTO	31/08/2021
152	0007	Clot Rosset	152	Abete bianco	23	60	3,017	LOTTO	31/08/2021
153	0007	Clot Rosset	153	Abete bianco	16	39	0,967	LOTTO	31/08/2021
154	0007	Clot Rosset	154	Larice	10	37	0,540	LOTTO	31/08/2021
155	0007	Clot Rosset	155	Abete bianco	15	23	0,335	LOTTO	31/08/2021

COMUNE DI CHIOMONTE - P.O.F. 0007518 - 955 T.10\3033 L.F. 5 C.I. 1996

CHIOMONTE

**PIEDILISTA di MARTELLATA**

N.	PART.	RICHIEDENTE	NUM. MART.	SPECIE	H m	D cm	VOLUME	TIPOLOGIA ASSEGNO	DATA MART.
156	0007	Clot Rosset	156	Abete bianco	14	46	1,207	LOTTO	31/08/2021
157	0007	Clot Rosset	157	Larice	22	41	1,304	LOTTO	31/08/2021
158	0007	Clot Rosset	158	Abete bianco	22	46	1,721	LOTTO	31/08/2021
159	0007	Clot Rosset	159	Abete bianco	24	75	4,867	LOTTO	31/08/2021
160	0007	Clot Rosset	160	Larice	10	36	0,513	LOTTO	31/08/2021
161	0007	Clot Rosset	161	Abete rosso	15	37	0,831	LOTTO	31/08/2021
162	0007	Clot Rosset	162	Abete bianco	20	51	1,951	LOTTO	31/08/2021
163	0007	Clot Rosset	163	Abete bianco	20	60	2,691	LOTTO	31/08/2021
164	0007	Clot Rosset	164	Larice	18	32	0,692	LOTTO	31/08/2021
165	0007	Clot Rosset	165	Larice	21	52	1,954	LOTTO	31/08/2021
166	0007	Clot Rosset	166	Abete bianco	19	61	2,668	LOTTO	31/08/2021
167	0007	Clot Rosset	167	Abete bianco	20	62	2,871	LOTTO	31/08/2021
168	0007	Clot Rosset	168	Abete bianco	20	57	2,431	LOTTO	31/08/2021
169	0007	Clot Rosset	169	Abete bianco	20	41	1,270	LOTTO	31/08/2021
170	0007	Clot Rosset	170	Abete bianco	24	62	3,335	LOTTO	31/08/2021
171	0007	Clot Rosset	171	Abete bianco	22	42	1,439	LOTTO	31/08/2021
172	0007	Clot Rosset	172	Abete bianco	22	51	2,109	LOTTO	31/08/2021
173	0007	Clot Rosset	173	Abete bianco	22	42	1,439	LOTTO	31/08/2021
174	0007	Clot Rosset	174	Abete bianco	23	52	2,273	LOTTO	31/08/2021
175	0007	Clot Rosset	175	Abete bianco	18	55	2,082	LOTTO	31/08/2021
176	0007	Clot Rosset	176	Abete bianco	21	70	3,800	LOTTO	31/08/2021
177	0007	Clot Rosset	177	Abete bianco	20	33	0,832	LOTTO	31/08/2021
178	0007	Clot Rosset	178	Abete rosso	20	48	1,731	LOTTO	31/08/2021
179	0007	Clot Rosset	179	Abete rosso	24	78	5,262	LOTTO	31/08/2021
180	0007	Clot Rosset	180	Abete bianco	18	58	2,313	LOTTO	31/08/2021
181	0007	Clot Rosset	181	Larice	23	53	2,200	LOTTO	31/08/2021
182	0007	Clot Rosset	182	Larice	16	41	0,979	LOTTO	31/08/2021
183	0007	Clot Rosset	183	Abete bianco	20	46	1,592	LOTTO	31/08/2021
184	0007	Clot Rosset	184	Larice	24	51	2,126	LOTTO	31/08/2021
185	0007	Clot Rosset	185	Larice	23	56	2,444	LOTTO	31/08/2021
186	0007	Clot Rosset	186	Abete bianco	24	63	3,443	LOTTO	31/08/2021

COMUNE DI CHIOMONTE - P.O.F. 0007518 - SET. 11/10/2022 - L.F. 5 - C.T. 1996



CHIOMONTE

**PIEDILISTA di MARTELLATA**

N.	PART.	RICHIEDENTE	NUM. MART.	SPECIE	H m	D cm	VOLUME	TIPOLOGIA ASSEGNO	DATA MART.
187	0007	Clot Rosset	187	Abete bianco	25	54	2,625	LOTTO	31/08/2021
188	0007	Clot Rosset	188	Abete bianco	20	50	1,877	LOTTO	31/08/2021
189	0007	Clot Rosset	189	Abete bianco	21	58	2,617	LOTTO	31/08/2021
190	0007	Clot Rosset	190	Abete bianco	16	50	1,574	LOTTO	31/08/2021
191	0007	Clot Rosset	191	Larice	16	44	1,118	LOTTO	31/08/2021
192	0007	Clot Rosset	192	Larice	20	53	1,940	LOTTO	31/08/2021
193	0007	Clot Rosset	193	Abete bianco	26	59	3,233	LOTTO	31/08/2021
194	0007	Clot Rosset	194	Abete bianco	24	37	1,207	LOTTO	31/08/2021
195	0007	Clot Rosset	195	Abete bianco	26	48	2,150	LOTTO	31/08/2021
196	0007	Clot Rosset	196	Larice	27	46	1,949	LOTTO	31/08/2021
197	0007	Clot Rosset	197	Abete bianco	27	56	3,011	LOTTO	31/08/2021
198	0007	Clot Rosset	198	Abete bianco	25	42	1,600	LOTTO	31/08/2021
199	0007	Clot Rosset	199	Abete bianco	24	75	4,867	LOTTO	31/08/2021
200	0007	Clot Rosset	200	Abete bianco	24	36	1,144	LOTTO	31/08/2021
201	0007	Clot Rosset	201	Larice	18	48	1,462	LOTTO	31/08/2021
202	0007	Clot Rosset	202	Abete bianco	23	45	1,709	LOTTO	31/08/2021
203	0007	Clot Rosset	203	Abete bianco	22	42	1,439	LOTTO	31/08/2021
204	0007	Clot Rosset	204	Larice	20	37	0,990	LOTTO	31/08/2021
205	0007	Clot Rosset	205	Larice	24	42	1,476	LOTTO	31/08/2021
206	0007	Clot Rosset	206	Abete bianco	24	54	2,537	LOTTO	31/08/2021
207	0007	Clot Rosset	207	Abete rosso	25	56	2,821	LOTTO	31/08/2021
208	0007	Clot Rosset	208	Abete bianco	21	41	1,322	LOTTO	31/08/2021
209	0007	Clot Rosset	209	Abete bianco	23	60	3,017	LOTTO	31/08/2021
210	0007	Clot Rosset	210	Abete bianco	20	63	2,964	LOTTO	31/08/2021
211	0007	Clot Rosset	211	Abete bianco	20	65	3,153	LOTTO	31/08/2021
212	0007	Clot Rosset	212	Larice	25	64	3,410	LOTTO	31/08/2021
213	0007	Clot Rosset	213	Abete bianco	22	45	1,648	LOTTO	31/08/2021
214	0007	Clot Rosset	214	Abete bianco	16	48	1,452	LOTTO	31/08/2021
215	0007	Clot Rosset	215	Abete bianco	18	46	1,464	LOTTO	31/08/2021
216	0007	Clot Rosset	216	Larice	20	36	0,941	LOTTO	31/08/2021
217	0007	Clot Rosset	217	Abete bianco	20	48	1,731	LOTTO	31/08/2021

COMUNE DI CHIOMONTE - P.O.F. 0007518 - SET. 11/10/2022 - L.F. 5 - C.F. 1596

CHIOMONTE

**PIEDILISTA di MARTELLATA**

N.	PART.	RICHIEDENTE	NUM. MART.	SPECIE	H m	D cm	VOLUME	TIPOLOGIA ASSEGNO	DATA MART.
218	0007	Clot Rosset	218	Abete bianco	22	41	1,373	LOTTO	31/08/2021
219	0007	Clot Rosset	219	Abete bianco	25	62	3,451	LOTTO	31/08/2021
220	0007	Clot Rosset	220	Abete bianco	25	52	2,437	LOTTO	31/08/2021
221	0007	Clot Rosset	221	Larice	20	51	1,803	LOTTO	31/08/2021
222	0007	Clot Rosset	222	Abete bianco	22	62	3,103	LOTTO	31/08/2021
223	0007	Clot Rosset	223	Abete bianco	20	55	2,265	LOTTO	31/08/2021
224	0007	Clot Rosset	224	Abete bianco	21	40	1,259	LOTTO	31/08/2021
225	0007	Clot Rosset	225	Abete bianco	24	64	3,552	LOTTO	31/08/2021
226	0007	Clot Rosset	226	Abete rosso	24	49	2,094	LOTTO	31/08/2021
227	0007	Clot Rosset	227	Abete bianco	26	70	4,539	LOTTO	31/08/2021
228	0007	Clot Rosset	228	Abete bianco	22	45	1,648	LOTTO	31/08/2021
229	0007	Clot Rosset	229	Abete bianco	20	58	2,516	LOTTO	31/08/2021
230	0007	Clot Rosset	230	Abete bianco	28	52	2,682	LOTTO	31/08/2021
231	0007	Clot Rosset	231	Abete bianco	20	48	1,731	LOTTO	31/08/2021
232	0007	Clot Rosset	232	Abete bianco	20	66	3,250	LOTTO	31/08/2021
233	0007	Clot Rosset	233	Abete bianco	20	59	2,602	LOTTO	31/08/2021
234	0007	Clot Rosset	234	Abete bianco	20	48	1,731	LOTTO	31/08/2021
235	0007	Clot Rosset	235	Abete bianco	15	63	2,365	LOTTO	31/08/2021
236	0007	Clot Rosset	236	Abete bianco	10	35	0,559	LOTTO	31/08/2021
237	0007	Clot Rosset	237	Abete bianco	15	53	1,680	LOTTO	31/08/2021
238	0007	Clot Rosset	238	Abete bianco	16	46	1,336	LOTTO	31/08/2021
239	0007	Clot Rosset	239	Abete bianco	26	68	4,285	LOTTO	31/08/2021
240	0007	Clot Rosset	240	Abete bianco	26	72	4,800	LOTTO	31/08/2021
241	0007	Clot Rosset	241	Abete bianco	20	61	2,780	LOTTO	31/08/2021
242	0007	Clot Rosset	242	Abete bianco	21	52	2,109	LOTTO	31/08/2021
243	0007	Clot Rosset	243	Abete bianco	25	70	4,391	LOTTO	31/08/2021
244	0007	Clot Rosset	244	Abete bianco	25	63	3,562	LOTTO	31/08/2021
245	0007	Clot Rosset	245	Abete bianco	24	70	4,243	LOTTO	31/08/2021
246	0007	Clot Rosset	246	Abete bianco	25	65	3,790	LOTTO	31/08/2021
247	0007	Clot Rosset	247	Abete bianco	20	45	1,525	LOTTO	31/08/2021
248	0007	Clot Rosset	248	Abete bianco	16	56	1,968	LOTTO	31/08/2021

COMUNE DI CHIOMONTE - P.O.F. 0007518 - SET. 11/10/2022 - L.F. 5 - C.F. - E.996

CHIOMONTE

PIEDILISTA di MARTELLATA

N.	PART.	RICHIEDENTE	NUM. MART.	SPECIE	H m	D cm	VOLUME	TIPOLOGIA ASSEGNO	DATA MART.
249	0007	Clot Rosset	249	Abete bianco	24	43	1,619	LOTTO	31/08/2021
250	0007	Clot Rosset	250	Abete bianco	20	46	1,592	LOTTO	31/08/2021
251	0007	Clot Rosset	251	Abete bianco	17	52	1,782	LOTTO	31/08/2021
252	0007	Clot Rosset	252	Abete bianco	18	64	2,810	LOTTO	31/08/2021
253	0007	Clot Rosset	253	Abete bianco	26	44	1,812	LOTTO	31/08/2021
254	0007	Clot Rosset	254	Abete bianco	26	70	4,539	LOTTO	31/08/2021
255	0007	Clot Rosset	255	Abete bianco	26	58	3,126	LOTTO	31/08/2021
256	0007	Clot Rosset	256	Abete bianco	24	51	2,266	LOTTO	31/08/2021
257	0007	Clot Rosset	257	Abete bianco	26	72	4,800	LOTTO	31/08/2021
258	0007	Clot Rosset	258	Abete bianco	25	61	3,342	LOTTO	31/08/2021
259	0007	Clot Rosset	259	Larice	10	55	1,152	LOTTO	31/08/2021
260	0007	Clot Rosset	260	Abete bianco	10	28	0,364	LOTTO	31/08/2021
261	0007	Clot Rosset	261	Abete bianco	24	62	3,335	LOTTO	31/08/2021
262	0007	Clot Rosset	262	Abete bianco	24	62	3,335	LOTTO	31/08/2021
263	0007	Clot Rosset	263	Abete bianco	24	60	3,125	LOTTO	31/08/2021
264	0007	Clot Rosset	264	Abete bianco	15	48	1,382	LOTTO	31/08/2021
265	0007	Clot Rosset	265	Abete bianco	10	37	0,622	LOTTO	31/08/2021
266	0007	Clot Rosset	266	Abete bianco	24	46	1,849	LOTTO	31/08/2021
267	0007	Clot Rosset	267	Abete bianco	10	27	0,340	LOTTO	31/08/2021
268	0007	Clot Rosset	268	Abete bianco	22	51	2,109	LOTTO	31/08/2021
269	0007	Clot Rosset	269	Abete bianco	13	36	0,708	LOTTO	31/08/2021
270	0007	Clot Rosset	270	Abete bianco	18	56	2,158	LOTTO	31/08/2021
271	0007	Clot Rosset	271	Abete rosso	24	60	3,125	LOTTO	31/08/2021
272	0007	Clot Rosset	272	Abete bianco	17	48	1,522	LOTTO	31/08/2021
273	0007	Clot Rosset	273	Abete rosso	24	66	3,775	LOTTO	31/08/2021
274	0007	Clot Rosset	274	Abete bianco	20	39	1,152	LOTTO	31/08/2021
275	0007	Clot Rosset	275	Abete bianco	24	68	4,006	LOTTO	31/08/2021
276	0007	Clot Rosset	276	Larice	18	40	1,039	LOTTO	31/08/2021
277	0007	Clot Rosset	277	Larice	17	37	0,855	LOTTO	31/08/2021
278	0007	Clot Rosset	278	Abete bianco	18	46	1,464	LOTTO	31/08/2021
279	0007	Clot Rosset	279	Abete bianco	22	57	2,627	LOTTO	31/08/2021

COMUNE DI CHIOMONTE - P.O.F. 0007518 - SET. 11/10/2022 - L.F. 5 - C.F. 12986

CHIOMONTE

**PIEDILISTA di MARTELLATA**

N.	PART.	RICHIEDENTE	NUM. MART.	SPECIE	H m	D cm	VOLUME	TIPOLOGIA ASSEGNO	DATA MART.
280	0007	Clot Rosset	280	Abete bianco	24	56	2,726	LOTTO	31/08/2021
281	0007	Clot Rosset	281	Abete bianco	20	36	0,986	LOTTO	31/08/2021
282	0007	Clot Rosset	282	Abete bianco	20	54	2,184	LOTTO	31/08/2021
283	0007	Clot Rosset	283	Abete bianco	24	44	1,694	LOTTO	31/08/2021
284	0007	Clot Rosset	284	Abete bianco	22	48	1,871	LOTTO	31/08/2021
285	0007	Clot Rosset	285	Abete bianco	25	60	3,234	LOTTO	31/08/2021
286	0007	Clot Rosset	286	Abete bianco	25	64	3,675	LOTTO	31/08/2021
287	0007	Clot Rosset	287	Abete bianco	26	74	5,069	LOTTO	31/08/2021
288	0007	Clot Rosset	288	Abete bianco	5	22	0,156	LOTTO	31/08/2021
289	0007	Clot Rosset	289	Abete bianco	6	24	0,201	LOTTO	31/08/2021
290	0007	Clot Rosset	290	Abete bianco	17	44	1,283	LOTTO	31/08/2021
291	0007	Clot Rosset	291	Abete bianco	20	49	1,803	LOTTO	31/08/2021
292	0007	Clot Rosset	292	Abete bianco	20	50	1,877	LOTTO	31/08/2021
293	0007	Clot Rosset	293	Abete bianco	24	52	2,355	LOTTO	31/08/2021
294	0007	Clot Rosset	294	Abete bianco	24	64	3,552	LOTTO	31/08/2021
295	0007	Clot Rosset	295	Abete bianco	17	42	1,171	LOTTO	31/08/2021
296	0007	Clot Rosset	296	Abete bianco	18	52	1,864	LOTTO	31/08/2021
297	0007	Clot Rosset	297	Larice	17	51	1,560	LOTTO	31/08/2021
298	0007	Clot Rosset	298	Larice	14	46	1,083	LOTTO	31/08/2021
299	0007	Clot Rosset	299	Abete bianco	16	46	1,336	LOTTO	31/08/2021
300	0007	Clot Rosset	300	Abete bianco	18	57	2,234	LOTTO	31/08/2021
301	0007	Clot Rosset	301	Abete bianco	20	66	3,250	LOTTO	31/08/2021
302	0007	Clot Rosset	302	Abete bianco	20	69	3,550	LOTTO	31/08/2021
303	0007	Clot Rosset	303	Larice	12	51	1,157	LOTTO	31/08/2021
304	0007	Clot Rosset	304	Abete bianco	12	51	1,321	LOTTO	31/08/2021
305	0007	Clot Rosset	305	Abete bianco	16	56	1,968	LOTTO	31/08/2021
306	0007	Clot Rosset	306	Larice	15	49	1,296	LOTTO	31/08/2021
307	0007	Clot Rosset	307	Abete bianco	15	49	1,440	LOTTO	31/08/2021
308	0007	Clot Rosset	308	Larice	13	35	0,609	LOTTO	31/08/2021
309	0007	Clot Rosset	309	Abete bianco	10	38	0,655	LOTTO	31/08/2021
310	0007	Clot Rosset	310	Abete bianco	20	65	3,153	LOTTO	31/08/2021

COMUNE DI CHIOMONTE - P.O.F. 0007518 - SET. 11/10/2022 - L.F. 5 - C.F. 1596

CHIOMONTE

**PIEDILISTA di MARTELLATA**

N.	PART.	RICHIEDENTE	NUM. MART.	SPECIE	H m	D cm	VOLUME	TIPOLOGIA ASSEGNO	DATA MART.
311	0007	Clot Rosset	311	Abete bianco	28	71	4,972	LOTTO	31/08/2021
312	0007	Clot Rosset	312	Abete bianco	14	38	0,831	LOTTO	31/08/2021
313	0007	Clot Rosset	313	Abete bianco	24	67	3,890	LOTTO	31/08/2021
314	0007	Clot Rosset	314	Larice	13	39	0,744	LOTTO	31/08/2021
315	0007	Clot Rosset	315	Abete bianco	20	29	0,649	LOTTO	31/08/2021
316	0007	Clot Rosset	316	Abete bianco	20	34	0,882	LOTTO	31/08/2021
317	0007	Clot Rosset	317	Abete bianco	18	44	1,342	LOTTO	31/08/2021
318	0007	Clot Rosset	318	Abete bianco	19	35	0,896	LOTTO	31/08/2021
319	0007	Clot Rosset	319	Abete bianco	21	68	3,588	LOTTO	31/08/2021
320	0007	Clot Rosset	320	Abete bianco	23	70	4,096	LOTTO	31/08/2021
321	0007	Clot Rosset	321	Abete bianco	25	60	3,234	LOTTO	31/08/2021
322	0007	Clot Rosset	322	Abete bianco	26	54	2,713	LOTTO	31/08/2021
323	0007	Clot Rosset	323	Abete bianco	23	52	2,273	LOTTO	31/08/2021
324	0007	Clot Rosset	324	Abete bianco	24	75	4,867	LOTTO	31/08/2021
325	0007	Clot Rosset	325	Abete bianco	24	54	2,537	LOTTO	31/08/2021
326	0007	Clot Rosset	326	Abete bianco	26	63	3,682	LOTTO	31/08/2021
327	0007	Clot Rosset	327	Abete bianco	24	60	3,125	LOTTO	31/08/2021
328	0007	Clot Rosset	328	Abete bianco	24	69	4,124	LOTTO	31/08/2021
329	0007	Clot Rosset	329	Abete bianco	21	48	1,801	LOTTO	31/08/2021
330	0006	Clot Rosset	330	Abete bianco	18	58	2,313	LOTTO	31/08/2021
331	0006	Clot Rosset	331	Abete bianco	19	43	1,339	LOTTO	31/08/2021
332	0006	Clot Rosset	332	Abete bianco	20	47	1,661	LOTTO	31/08/2021
333	0006	Clot Rosset	333	Larice	20	54	2,011	LOTTO	31/08/2021
334	0006	Clot Rosset	334	Larice	19	69	3,085	LOTTO	31/08/2021
335	0006	Clot Rosset	335	Abete bianco	18	53	1,935	LOTTO	31/08/2021
336	0006	Clot Rosset	336	Abete bianco	24	55	2,631	LOTTO	31/08/2021
337	0006	Clot Rosset	337	Larice	22	53	2,113	LOTTO	31/08/2021
338	0006	Clot Rosset	338	Larice	18	44	1,241	LOTTO	31/08/2021
339	0006	Clot Rosset	339	Abete bianco	15	44	1,165	LOTTO	31/08/2021
340	0007	Clot Rosset	340	Larice	8	43	0,599	LOTTO	31/08/2021
341	0007	Clot Rosset	341	Abete bianco	12	38	0,743	LOTTO	31/08/2021

COMUNE DI CHIOMONTE - P.O.F. 0007518 - SET. 11/10/2022 - L.F. 5 - C.F. 1596

CHIOMONTE

**PIEDILISTA di MARTELLATA**

N.	PART.	RICHIEDENTE	NUM. MART.	SPECIE	H m	D cm	VOLUME	TIPOLOGIA ASSEGNO	DATA MART.
342	0007	Clot Rosset	342	Abete bianco	15	47	1,326	LOTTO	31/08/2021
343	0007	Clot Rosset	343	Abete bianco	26	61	3,454	LOTTO	31/08/2021
344	0007	Clot Rosset	344	Abete bianco	25	54	2,625	LOTTO	31/08/2021
345	0007	Clot Rosset	345	Abete bianco	18	49	1,658	LOTTO	31/08/2021
346	0007	Clot Rosset	346	Abete bianco	21	66	3,381	LOTTO	31/08/2021
347	0007	Clot Rosset	347	Abete bianco	20	56	2,347	LOTTO	31/08/2021
348	0007	Clot Rosset	348	Abete bianco	15	39	0,920	LOTTO	31/08/2021
349	0007	Clot Rosset	349	Abete bianco	20	52	2,027	LOTTO	31/08/2021
350	0007	Clot Rosset	350	Abete bianco	25	63	3,562	LOTTO	31/08/2021
351	0007	Clot Rosset	351	Abete bianco	28	58	3,329	LOTTO	31/08/2021
352	0007	Clot Rosset	352	Abete bianco	25	55	2,722	LOTTO	31/08/2021
353	0007	Clot Rosset	353	Abete bianco	26	60	3,343	LOTTO	31/08/2021
354	0007	Clot Rosset	354	Abete bianco	28	68	4,564	LOTTO	31/08/2021
355	0007	Clot Rosset	355	Abete bianco	25	65	3,790	LOTTO	31/08/2021
356	0007	Clot Rosset	356	Abete bianco	23	55	2,539	LOTTO	31/08/2021
357	0007	Clot Rosset	357	Abete bianco	16	32	0,659	LOTTO	31/08/2021
358	0007	Clot Rosset	358	Larice	16	47	1,266	LOTTO	31/08/2021
359	0007	Clot Rosset	359	Larice	15	37	0,765	LOTTO	31/08/2021
360	0007	Clot Rosset	360	Larice	20	45	1,423	LOTTO	31/08/2021
361	0007	Clot Rosset	361	Abete bianco	20	49	1,803	LOTTO	31/08/2021
362	0007	Clot Rosset	362	Abete bianco	22	58	2,719	LOTTO	31/08/2021
363	0007	Clot Rosset	363	Abete bianco	14	42	1,010	LOTTO	31/08/2021
364	0007	Clot Rosset	364	Abete bianco	20	53	2,105	LOTTO	31/08/2021
365	0007	Clot Rosset	365	Abete bianco	16	42	1,117	LOTTO	31/08/2021
366	0007	Clot Rosset	366	Abete bianco	22	61	3,005	LOTTO	31/08/2021
367	0007	Clot Rosset	367	Abete bianco	10	38	0,655	LOTTO	31/08/2021
368	0007	Clot Rosset	368	Larice	11	51	1,076	LOTTO	31/08/2021
369	0007	Clot Rosset	369	Abete bianco	23	54	2,449	LOTTO	31/08/2021
370	0007	Clot Rosset	370	Larice	20	45	1,423	LOTTO	31/08/2021
371	0007	Clot Rosset	371	Abete bianco	24	73	4,612	LOTTO	31/08/2021
372	0007	Clot Rosset	372	Abete bianco	21	68	3,588	LOTTO	31/08/2021

COMUNE DI CHIOMONTE - P.O.F. 0007518 - SET. 11/10/2022 - L.F. 5 - C.F. 12986

CHIOMONTE

**PIEDILISTA di MARTELLATA**

N.	PART.	RICHIEDENTE	NUM. MART.	SPECIE	H m	D cm	VOLUME	TIPOLOGIA ASSEGNO	DATA MART.
373	0007	Clot Rosset	373	Abete bianco	18	58	2,313	LOTTO	31/08/2021
374	0007	Clot Rosset	374	Abete bianco	18	38	1,007	LOTTO	31/08/2021
375	0007	Clot Rosset	375	Abete bianco	18	43	1,282	LOTTO	31/08/2021
376	0007	Clot Rosset	376	Abete bianco	8	38	0,567	LOTTO	31/08/2021
377	0007	Clot Rosset	377	Abete bianco	20	50	1,877	LOTTO	31/08/2021
378	0007	Clot Rosset	378	Abete bianco	14	48	1,313	LOTTO	31/08/2021
379	0007	Clot Rosset	379	Abete bianco	20	60	2,691	LOTTO	31/08/2021
380	0007	Clot Rosset	380	Abete bianco	21	70	3,800	LOTTO	31/08/2021
381	0007	Clot Rosset	381	Abete bianco	20	54	2,184	LOTTO	31/08/2021
382	0007	Clot Rosset	382	Abete bianco	22	79	5,021	LOTTO	31/08/2021
383	0007	Clot Rosset	383	Abete rosso	22	58	2,719	LOTTO	31/08/2021
384	0007	Clot Rosset	384	Abete bianco	23	61	3,117	LOTTO	31/08/2021
385	0007	Clot Rosset	385	Abete bianco	20	59	2,602	LOTTO	31/08/2021
386	0007	Clot Rosset	386	Abete bianco	20	56	2,347	LOTTO	31/08/2021
387	0007	Clot Rosset	387	Abete bianco	20	53	2,105	LOTTO	31/08/2021
388	0007	Clot Rosset	388	Abete bianco	18	44	1,342	LOTTO	31/08/2021
389	0007	Clot Rosset	389	Abete bianco	22	58	2,719	LOTTO	31/08/2021
390	0006	Clot Rosset	390	Abete bianco	16	54	1,832	LOTTO	31/08/2021
391	0006	Clot Rosset	391	Abete bianco	26	59	3,233	LOTTO	31/08/2021
392	0006	Clot Rosset	392	Larice	17	59	2,065	LOTTO	31/08/2021
393	0006	Clot Rosset	393	Abete bianco	14	42	1,010	LOTTO	31/08/2021
394	0006	Clot Rosset	394	Abete bianco	10	30	0,416	LOTTO	31/08/2021
395	0007	Clot Rosset	395	Abete bianco	17	56	2,063	LOTTO	31/08/2021
396	0007	Clot Rosset	396	Abete bianco	17	59	2,287	LOTTO	31/08/2021
397	0007	Clot Rosset	397	Abete bianco	18	59	2,392	LOTTO	31/08/2021
398	0007	Clot Rosset	398	Abete bianco	15	36	0,788	LOTTO	31/08/2021
399	0007	Clot Rosset	399	Abete bianco	15	45	1,218	LOTTO	31/08/2021
400	0007	Clot Rosset	400	Abete bianco	26	65	3,918	LOTTO	31/08/2021
401	0007	Clot Rosset	401	Abete bianco	25	56	2,821	LOTTO	31/08/2021
402	0007	Clot Rosset	402	Abete bianco	23	56	2,631	LOTTO	31/08/2021
403	0007	Clot Rosset	403	Abete bianco	25	68	4,145	LOTTO	31/08/2021

COMUNE DI CHIOMONTE - P.O.F. 0007518 - SET. 11/10/2022 L.F. 5 C1 - E996

CHIOMONTE

**PIEDILISTA di MARTELLATA**

N.	PART.	RICHIEDENTE	NUM. MART.	SPECIE	H m	D cm	VOLUME	TIPOLOGIA ASSEGNO	DATA MART.
404	0007	Clot Rosset	404	Abete bianco	16	33	0,699	LOTTO	31/08/2021
405	0007	Clot Rosset	405	Larice	16	43	1,071	LOTTO	31/08/2021
406	0007	Clot Rosset	406	Abete bianco	20	57	2,431	LOTTO	31/08/2021
407	0007	Clot Rosset	407	Abete bianco	18	52	1,864	LOTTO	31/08/2021
408	0007	Clot Rosset	408	Abete bianco	20	60	2,691	LOTTO	31/08/2021
409	0007	Clot Rosset	409	Abete bianco	22	60	2,908	LOTTO	31/08/2021
410	0007	Clot Rosset	410	Abete bianco	20	67	3,348	LOTTO	31/08/2021
411	0007	Clot Rosset	411	Abete bianco	23	60	3,017	LOTTO	31/08/2021
412	0007	Clot Rosset	412	Abete bianco	20	48	1,731	LOTTO	31/08/2021
413	0007	Clot Rosset	413	Abete bianco	20	48	1,731	LOTTO	31/08/2021
414	0007	Clot Rosset	414	Abete bianco	24	54	2,537	LOTTO	31/08/2021
415	0007	Clot Rosset	415	Abete bianco	25	55	2,722	LOTTO	31/08/2021
416	0007	Clot Rosset	416	Abete bianco	22	50	2,028	LOTTO	31/08/2021
417	0007	Clot Rosset	417	Abete bianco	26	60	3,343	LOTTO	31/08/2021
418	0007	Clot Rosset	418	Abete bianco	18	38	1,007	LOTTO	31/08/2021
419	0007	Clot Rosset	419	Abete bianco	18	50	1,725	LOTTO	31/08/2021
420	0007	Clot Rosset	420	Abete bianco	24	60	3,125	LOTTO	31/08/2021
421	0007	Clot Rosset	421	Abete bianco	24	54	2,537	LOTTO	31/08/2021
422	0007	Clot Rosset	422	Abete bianco	18	62	2,639	LOTTO	31/08/2021
423	0007	Clot Rosset	423	Abete bianco	26	55	2,814	LOTTO	31/08/2021
424	0007	Clot Rosset	424	Abete bianco	26	69	4,411	LOTTO	31/08/2021
425	0007	Clot Rosset	425	Abete rosso	20	46	1,592	LOTTO	31/08/2021
426	0007	Clot Rosset	426	Abete bianco	20	47	1,661	LOTTO	31/08/2021
427	0007	Clot Rosset	427	Abete bianco	21	48	1,801	LOTTO	31/08/2021
428	0007	Clot Rosset	428	Abete bianco	22	63	3,203	LOTTO	31/08/2021
429	0007	Clot Rosset	429	Abete bianco	19	36	0,946	LOTTO	31/08/2021
430	0007	Clot Rosset	430	Abete bianco	20	43	1,395	LOTTO	31/08/2021
431	0007	Clot Rosset	431	Abete bianco	26	52	2,518	LOTTO	31/08/2021
432	0007	Clot Rosset	432	Abete bianco	24	66	3,775	LOTTO	31/08/2021
433	0007	Clot Rosset	433	Abete bianco	21	60	2,799	LOTTO	31/08/2021
434	0007	Clot Rosset	434	Abete bianco	18	58	2,313	LOTTO	31/08/2021

COMUNE DI CHIOMONTE - P.O.F. 0007518 - SET. 11/10/2022 - L.F. 5 - C.T. 1996



CHIOMONTE

**PIEDILISTA di MARTELLATA**

N.	PART.	RICHIEDENTE	NUM. MART.	SPECIE	H m	D cm	VOLUME	TIPOLOGIA ASSEGNO	DATA MART.
435	0007	Clot Rosset	435	Abete bianco	24	60	3,125	LOTTO	31/08/2021
436	0007	Clot Rosset	436	Abete bianco	24	73	4,612	LOTTO	31/08/2021
437	0007	Clot Rosset	437	Abete bianco	21	70	3,800	LOTTO	31/08/2021
438	0007	Clot Rosset	438	Abete bianco	19	43	1,339	LOTTO	31/08/2021
439	0007	Clot Rosset	439	Abete bianco	20	54	2,184	LOTTO	31/08/2021
440	0007	Clot Rosset	440	Abete bianco	20	56	2,347	LOTTO	31/08/2021
441	0007	Clot Rosset	441	Abete bianco	22	47	1,795	LOTTO	31/08/2021
442	0007	Clot Rosset	442	Abete bianco	26	59	3,233	LOTTO	31/08/2021
443	0007	Clot Rosset	443	Larice	14	53	1,419	LOTTO	31/08/2021
444	0007	Clot Rosset	444	Abete bianco	18	44	1,342	LOTTO	31/08/2021
445	0007	Clot Rosset	445	Abete bianco	20	54	2,184	LOTTO	31/08/2021
446	0007	Clot Rosset	446	Abete bianco	20	49	1,803	LOTTO	31/08/2021
447	0007	Clot Rosset	447	Abete bianco	20	54	2,184	LOTTO	31/08/2021
448	0007	Clot Rosset	448	Abete bianco	12	22	0,263	LOTTO	31/08/2021
449	0007	Clot Rosset	449	Abete bianco	14	66	2,462	LOTTO	31/08/2021
450	0007	Clot Rosset	450	Abete bianco	20	43	1,395	LOTTO	31/08/2021
451	0007	Clot Rosset	451	Abete bianco	23	44	1,635	LOTTO	31/08/2021
452	0007	Clot Rosset	452	Abete bianco	25	52	2,437	LOTTO	31/08/2021
453	0007	Clot Rosset	453	Abete bianco	25	60	3,234	LOTTO	31/08/2021
454	0007	Clot Rosset	454	Abete bianco	26	71	4,668	LOTTO	31/08/2021
455	0007	Clot Rosset	455	Abete bianco	24	56	2,726	LOTTO	31/08/2021
456	0007	Clot Rosset	456	Abete bianco	18	50	1,725	LOTTO	31/08/2021
457	0007	Clot Rosset	457	Abete bianco	18	53	1,935	LOTTO	31/08/2021
458	0007	Clot Rosset	458	Larice	14	52	1,368	LOTTO	31/08/2021
459	0007	Clot Rosset	459	Abete bianco	20	53	2,105	LOTTO	31/08/2021
460	0007	Clot Rosset	460	Abete bianco	18	49	1,658	LOTTO	31/08/2021
461	0007	Clot Rosset	461	Abete bianco	17	45	1,341	LOTTO	31/08/2021
462	0007	Clot Rosset	462	Abete bianco	24	62	3,335	LOTTO	31/08/2021
463	0007	Clot Rosset	463	Abete bianco	23	44	1,635	LOTTO	31/08/2021
464	0007	Clot Rosset	464	Abete bianco	25	69	4,267	LOTTO	31/08/2021
465	0007	Clot Rosset	465	Abete bianco	20	56	2,347	LOTTO	31/08/2021

COMUNE DI CHIOMONTE - P.O.F. 0007518 - SET. 11/10/2022 - L.F. 5 - C.T. 1996

CHIOMONTE

**PIEDILISTA di MARTELLATA**

N.	PART.	RICHIEDENTE	NUM. MART.	SPECIE	H m	D cm	VOLUME	TIPOLOGIA ASSEGNO	DATA MART.
466	0007	Clot Rosset	466	Abete bianco	20	56	2,347	LOTTO	31/08/2021
467	0007	Clot Rosset	467	Abete bianco	18	68	3,169	LOTTO	31/08/2021
468	0007	Clot Rosset	468	Abete bianco	17	54	1,920	LOTTO	31/08/2021
469	0007	Clot Rosset	469	Abete bianco	21	57	2,529	LOTTO	31/08/2021
470	0007	Clot Rosset	470	Abete bianco	21	52	2,109	LOTTO	31/08/2021
471	0007	Clot Rosset	471	Abete bianco	21	58	2,617	LOTTO	31/08/2021
472	0007	Clot Rosset	472	Abete bianco	24	54	2,537	LOTTO	31/08/2021
473	0007	Clot Rosset	473	Abete bianco	18	47	1,527	LOTTO	31/08/2021
474	0007	Clot Rosset	474	Abete bianco	21	45	1,586	LOTTO	31/08/2021
475	0007	Clot Rosset	475	Abete bianco	20	49	1,803	LOTTO	31/08/2021
476	0007	Clot Rosset	476	Abete bianco	17	51	1,715	LOTTO	31/08/2021
477	0007	Clot Rosset	477	Abete bianco	24	54	2,537	LOTTO	31/08/2021
478	0007	Clot Rosset	478	Abete bianco	22	59	2,813	LOTTO	31/08/2021
479	0007	Clot Rosset	479	Abete bianco	20	62	2,871	LOTTO	31/08/2021
480	0007	Clot Rosset	480	Abete bianco	23	59	2,918	LOTTO	31/08/2021
481	0007	Clot Rosset	481	Abete bianco	25	54	2,625	LOTTO	31/08/2021
482	0007	Clot Rosset	482	Abete bianco	25	69	4,267	LOTTO	31/08/2021
483	0007	Clot Rosset	483	Abete bianco	21	44	1,518	LOTTO	31/08/2021
484	0007	Clot Rosset	484	Abete bianco	22	50	2,028	LOTTO	31/08/2021
485	0007	Clot Rosset	485	Abete bianco	24	75	4,867	LOTTO	31/08/2021
486	0007	Clot Rosset	486	Abete bianco	22	54	2,361	LOTTO	31/08/2021
487	0007	Clot Rosset	487	Abete bianco	23	52	2,273	LOTTO	31/08/2021
488	0007	Clot Rosset	488	Abete bianco	20	50	1,877	LOTTO	31/08/2021
489	0007	Clot Rosset	489	Abete bianco	15	39	0,920	LOTTO	31/08/2021
490	0007	Clot Rosset	490	Abete bianco	20	48	1,731	LOTTO	31/08/2021
491	0007	Clot Rosset	491	Abete bianco	22	55	2,448	LOTTO	31/08/2021
492	0007	Clot Rosset	492	Abete bianco	18	51	1,794	LOTTO	31/08/2021
493	0007	Clot Rosset	493	Abete bianco	18	51	1,794	LOTTO	31/08/2021
494	0007	Clot Rosset	494	Abete bianco	22	48	1,871	LOTTO	31/08/2021
495	0007	Clot Rosset	495	Abete bianco	26	64	3,799	LOTTO	31/08/2021
496	0007	Clot Rosset	496	Abete bianco	22	51	2,109	LOTTO	31/08/2021

COMUNE DI CHIOMONTE - P.O.F. 0007518 - SET. 11/10/2022 - L.F. 5 - C.T. 1996

CHIOMONTE

**PIEDILISTA di MARTELLATA**

N.	PART.	RICHIEDENTE	NUM. MART.	SPECIE	H m	D cm	VOLUME	TIPOLOGIA ASSEGNO	DATA MART.
497	0007	Clot Rosset	497	Abete bianco	22	52	2,191	LOTTO	31/08/2021
498	0007	Clot Rosset	498	Larice	14	44	0,995	LOTTO	31/08/2021
499	0007	Clot Rosset	499	Abete bianco	18	45	1,402	LOTTO	31/08/2021
500	0007	Clot Rosset	500	Abete bianco	22	49	1,949	LOTTO	31/08/2021
501	0007	Clot Rosset	501	Abete bianco	22	60	2,908	LOTTO	31/08/2021
502	0007	Clot Rosset	502	Abete bianco	16	51	1,636	LOTTO	31/08/2021
503	0007	Clot Rosset	503	Larice	20	58	2,306	LOTTO	31/08/2021
504	0007	Clot Rosset	504	Abete bianco	26	68	4,285	LOTTO	31/08/2021
505	0007	Clot Rosset	505	Abete bianco	18	42	1,225	LOTTO	31/08/2021
506	0007	Clot Rosset	506	Larice	24	69	3,802	LOTTO	31/08/2021
507	0007	Clot Rosset	507	Abete bianco	20	46	1,592	LOTTO	31/08/2021
508	0007	Clot Rosset	508	Abete bianco	22	68	3,727	LOTTO	31/08/2021
509	0007	Clot Rosset	509	Abete bianco	20	52	2,027	LOTTO	31/08/2021
510	0007	Clot Rosset	510	Abete bianco	25	71	4,516	LOTTO	31/08/2021
511	0007	Clot Rosset	511	Abete bianco	23	66	3,644	LOTTO	31/08/2021
512	0007	Clot Rosset	512	Abete bianco	22	45	1,648	LOTTO	31/08/2021
513	0007	Clot Rosset	513	Abete bianco	20	60	2,691	LOTTO	31/08/2021
514	0007	Clot Rosset	514	Abete bianco	22	58	2,719	LOTTO	31/08/2021
515	0007	Clot Rosset	515	Abete bianco	24	62	3,335	LOTTO	31/08/2021
516	0007	Clot Rosset	516	Abete bianco	16	35	0,783	LOTTO	31/08/2021
517	0007	Clot Rosset	517	Abete bianco	20	55	2,265	LOTTO	31/08/2021
518	0007	Clot Rosset	518	Abete bianco	20	44	1,459	LOTTO	31/08/2021
519	0007	Clot Rosset	519	Abete bianco	22	53	2,275	LOTTO	31/08/2021
520	0007	Clot Rosset	520	Abete bianco	22	55	2,448	LOTTO	31/08/2021
521	0007	Clot Rosset	521	Abete bianco	18	57	2,234	LOTTO	31/08/2021
522	0007	Clot Rosset	522	Abete bianco	14	51	1,479	LOTTO	31/08/2021
523	0007	Clot Rosset	523	Abete bianco	18	63	2,724	LOTTO	31/08/2021
524	0007	Clot Rosset	524	Abete bianco	18	61	2,555	LOTTO	31/08/2021
525	0007	Clot Rosset	525	Abete bianco	18	65	2,898	LOTTO	31/08/2021
526	0007	Clot Rosset	526	Abete bianco	18	56	2,158	LOTTO	31/08/2021
527	0007	Clot Rosset	527	Abete bianco	10	35	0,559	LOTTO	31/08/2021

COMUNE DI CHIOMONTE - P.O.F. 0007518 - SETTAIOLA SOSTITUIBILE S.C. 1996

CHIOMONTE

**PIEDILISTA di MARTELLATA**

N.	PART.	RICHIEDENTE	NUM. MART.	SPECIE	H m	D cm	VOLUME	TIPOLOGIA ASSEGNO	DATA MART.
528	0007	Clot Rosset	528	Abete bianco	20	52	2,027	LOTTO	31/08/2021
529	0007	Clot Rosset	529	Abete bianco	20	59	2,602	LOTTO	31/08/2021
530	0007	Clot Rosset	530	Abete bianco	22	61	3,005	LOTTO	31/08/2021
531	0007	Clot Rosset	531	Abete bianco	20	57	2,431	LOTTO	31/08/2021
532	0007	Clot Rosset	532	Abete bianco	22	63	3,203	LOTTO	31/08/2021
533	0007	Clot Rosset	533	Abete bianco	20	80	4,763	LOTTO	31/08/2021
534	0007	Clot Rosset	534	Abete bianco	20	68	3,448	LOTTO	31/08/2021
535	0007	Clot Rosset	535	Abete bianco	22	47	1,795	LOTTO	31/08/2021
536	0007	Clot Rosset	536	Abete bianco	24	58	2,922	LOTTO	31/08/2021
537	0007	Clot Rosset	537	Abete bianco	22	61	3,005	LOTTO	31/08/2021
538	0007	Clot Rosset	538	Abete bianco	22	59	2,813	LOTTO	31/08/2021
539	0007	Clot Rosset	539	Abete bianco	24	55	2,631	LOTTO	31/08/2021
540	0007	Clot Rosset	540	Abete bianco	22	67	3,619	LOTTO	31/08/2021
541	0007	Clot Rosset	541	Abete bianco	26	58	3,126	LOTTO	31/08/2021
542	0007	Clot Rosset	542	Abete bianco	20	67	3,348	LOTTO	31/08/2021
543	0007	Clot Rosset	543	Abete bianco	22	72	4,175	LOTTO	31/08/2021
544	0007	Clot Rosset	544	Abete bianco	20	66	3,250	LOTTO	31/08/2021
545	0007	Clot Rosset	545	Abete rosso	24	69	4,124	LOTTO	31/08/2021
546	0007	Clot Rosset	546	Abete bianco	24	56	2,726	LOTTO	31/08/2021
547	0007	Clot Rosset	547	Abete bianco	20	43	1,395	LOTTO	31/08/2021
548	0007	Clot Rosset	548	Abete bianco	20	53	2,105	LOTTO	31/08/2021
549	0007	Clot Rosset	549	Abete bianco	8	28	0,316	LOTTO	31/08/2021
550	0007	Clot Rosset	550	Abete bianco	20	52	2,027	LOTTO	31/08/2021
551	0007	Clot Rosset	551	Abete bianco	18	41	1,168	LOTTO	31/08/2021
552	0007	Clot Rosset	552	Abete bianco	18	48	1,592	LOTTO	31/08/2021
553	0007	Clot Rosset	553	Abete bianco	20	55	2,265	LOTTO	31/08/2021
554	0007	Clot Rosset	554	Abete bianco	22	59	2,813	LOTTO	31/08/2021
555	0007	Clot Rosset	555	Abete bianco	20	48	1,731	LOTTO	31/08/2021
556	0007	Clot Rosset	556	Abete bianco	22	53	2,275	LOTTO	31/08/2021
557	0007	Clot Rosset	557	Abete bianco	20	62	2,871	LOTTO	31/08/2021
558	0007	Clot Rosset	558	Abete bianco	24	67	3,890	LOTTO	31/08/2021

COMUNE DI CHIOMONTE - P.O.F. 0007518 - SET. 11/10/2022 - L.F. 5 - C.F. 1596

CHIOMONTE

**PIEDILISTA di MARTELLATA**

N.	PART.	RICHIEDENTE	NUM. MART.	SPECIE	H m	D cm	VOLUME	TIPOLOGIA ASSEGNO	DATA MART.
559	0007	Clot Rosset	559	Abete bianco	20	44	1,459	LOTTO	31/08/2021
560	0007	Clot Rosset	560	Abete bianco	24	76	4,997	LOTTO	31/08/2021
561	0007	Clot Rosset	561	Abete bianco	20	66	3,250	LOTTO	31/08/2021
562	0007	Clot Rosset	562	Abete bianco	18	50	1,725	LOTTO	31/08/2021
563	0007	Clot Rosset	563	Abete bianco	20	36	0,986	LOTTO	31/08/2021
564	0007	Clot Rosset	564	Abete bianco	22	58	2,719	LOTTO	31/08/2021
565	0007	Clot Rosset	565	Abete bianco	20	70	3,653	LOTTO	31/08/2021
566	0007	Clot Rosset	566	Abete bianco	18	38	1,007	LOTTO	31/08/2021
567	0007	Clot Rosset	567	Abete bianco	16	36	0,827	LOTTO	31/08/2021
568	0007	Clot Rosset	568	Abete bianco	16	38	0,919	LOTTO	31/08/2021
569	0007	Clot Rosset	569	Abete bianco	20	54	2,184	LOTTO	31/08/2021
570	0007	Clot Rosset	570	Abete bianco	20	60	2,691	LOTTO	31/08/2021
571	0007	Clot Rosset	571	Abete bianco	18	49	1,658	LOTTO	31/08/2021
572	0007	Clot Rosset	572	Abete bianco	14	30	0,526	LOTTO	31/08/2021
573	0007	Clot Rosset	573	Abete bianco	16	38	0,919	LOTTO	31/08/2021
574	0006	Clot Rosset	574	Larice	10	59	1,321	LOTTO	31/08/2021
575	0006	Clot Rosset	575	Larice	10	47	0,850	LOTTO	31/08/2021
576	0006	Clot Rosset	576	Abete bianco	10	42	0,796	LOTTO	31/08/2021
577	0006	Clot Rosset	577	Larice	8	60	1,146	LOTTO	31/08/2021
578	0006	Clot Rosset	578	Larice	8	60	1,146	LOTTO	31/08/2021
579	0006	Clot Rosset	579	Larice	12	49	1,071	LOTTO	31/08/2021
580	0006	Clot Rosset	580	Larice	12	66	1,908	LOTTO	31/08/2021
581	0006	Clot Rosset	581	Abete bianco	10	45	0,911	LOTTO	31/08/2021
582	0006	Clot Rosset	582	Larice	10	44	0,749	LOTTO	31/08/2021
583	0006	Clot Rosset	583	Abete bianco	25	72	4,644	LOTTO	31/08/2021
584	0006	Clot Rosset	584	Abete bianco	25	70	4,391	LOTTO	31/08/2021
585	0006	Clot Rosset	585	Larice	10	56	1,193	LOTTO	31/08/2021
586	0006	Clot Rosset	586	Larice	10	55	1,152	LOTTO	31/08/2021
587	0006	Clot Rosset	587	Larice	10	78	2,284	LOTTO	31/08/2021
588	0006	Clot Rosset	588	Larice	10	55	1,152	LOTTO	31/08/2021
589	0006	Clot Rosset	589	Larice	12	59	1,533	LOTTO	31/08/2021

COMUNE DI CHIOMONTE - P.O.F. 0007518 - SET. 11/10/2022 - L.F. 5 - C.F. 12986

CHIOMONTE

PIEDILISTA di MARTELLATA

N.	PART.	RICHIEDENTE	NUM. MART.	SPECIE	H m	D cm	VOLUME	TIPOLOGIA ASSEGNO	DATA MART.
590	0006	Clot Rosset	590	Abete bianco	12	58	1,703	LOTTO	31/08/2021
591	0006	Clot Rosset	591	Larice	13	34	0,577	LOTTO	31/08/2021
592	0006	Clot Rosset	592	Abete bianco	16	37	0,872	LOTTO	31/08/2021
593	0006	Clot Rosset	593	Larice	16	31	0,588	LOTTO	31/08/2021
594	0006	Clot Rosset	594	Abete bianco	12	37	0,705	LOTTO	31/08/2021
595	0006	Clot Rosset	595	Larice	18	61	2,315	LOTTO	31/08/2021
596	0006	Clot Rosset	596	Larice	26	62	3,324	LOTTO	31/08/2021
597	0006	Clot Rosset	597	Abete bianco	24	64	3,552	LOTTO	31/08/2021
598	0006	Clot Rosset	598	Abete bianco	25	52	2,437	LOTTO	31/08/2021
599	0006	Clot Rosset	599	Abete bianco	10	70	2,176	LOTTO	31/08/2021
600	0006	Clot Rosset	600	Abete bianco	24	65	3,663	LOTTO	31/08/2021
601	0006	Clot Rosset	601	Abete bianco	25	54	2,625	LOTTO	31/08/2021
602	0006	Clot Rosset	602	Abete bianco	26	70	4,539	LOTTO	31/08/2021
603	0006	Clot Rosset	603	Abete bianco	25	53	2,530	LOTTO	31/08/2021
604	0007	Clot Rosset	604	Larice	20	44	1,364	LOTTO	31/08/2021
605	0007	Clot Rosset	605	Larice	17	39	0,942	LOTTO	31/08/2021
606	0007	Clot Rosset	606	Larice	17	38	0,898	LOTTO	31/08/2021
607	0007	Clot Rosset	607	Abete bianco	14	41	0,964	LOTTO	31/08/2021
608	0007	Clot Rosset	608	Abete bianco	16	39	0,967	LOTTO	31/08/2021
609	0007	Clot Rosset	609	Larice	20	48	1,607	LOTTO	31/08/2021
610	0007	Clot Rosset	610	Abete bianco	10	35	0,559	LOTTO	31/08/2021
611	0007	Clot Rosset	611	Abete bianco	11	27	0,363	LOTTO	31/08/2021
612	0007	Clot Rosset	612	Abete bianco	20	73	3,970	LOTTO	31/08/2021
613	0007	Clot Rosset	613	Abete bianco	18	48	1,592	LOTTO	31/08/2021
614	0007	Clot Rosset	614	Larice	20	48	1,607	LOTTO	31/08/2021
615	0007	Clot Rosset	615	Abete bianco	26	72	4,800	LOTTO	31/08/2021
616	0007	Clot Rosset	616	Abete bianco	22	46	1,721	LOTTO	31/08/2021
617	0007	Clot Rosset	617	Abete bianco	20	44	1,459	LOTTO	31/08/2021
618	0007	Clot Rosset	618	Abete bianco	24	59	3,023	LOTTO	31/08/2021
619	0007	Clot Rosset	619	Abete bianco	20	40	1,211	LOTTO	31/08/2021
620	0007	Clot Rosset	620	Abete bianco	22	52	2,191	LOTTO	31/08/2021

COMUNE DI CHIOMONTE - P.O.F. 0007518 - SET. 11/10/2022 - L.F. 5 - C.F. 1520

CHIOMONTE

**PIEDILISTA di MARTELLATA**

N.	PART.	RICHIEDENTE	NUM. MART.	SPECIE	H m	D cm	VOLUME	TIPOLOGIA ASSEGNO	DATA MART.
621	0007	Clot Rosset	621	Abete bianco	24	76	4,997	LOTTO	31/08/2021
622	0007	Clot Rosset	622	Abete bianco	20	52	2,027	LOTTO	31/08/2021
623	0007	Clot Rosset	623	Abete bianco	25	69	4,267	LOTTO	31/08/2021
624	0007	Clot Rosset	624	Abete bianco	20	48	1,731	LOTTO	31/08/2021
625	0007	Clot Rosset	625	Abete bianco	15	39	0,920	LOTTO	31/08/2021
626	0007	Clot Rosset	626	Abete bianco	24	38	1,271	LOTTO	31/08/2021
627	0007	Clot Rosset	627	Abete bianco	24	45	1,771	LOTTO	31/08/2021
628	0007	Clot Rosset	628	Abete bianco	26	55	2,814	LOTTO	31/08/2021
629	0007	Clot Rosset	629	Abete bianco	20	54	2,184	LOTTO	31/08/2021
630	0007	Clot Rosset	630	Abete bianco	24	69	4,124	LOTTO	31/08/2021
631	0007	Clot Rosset	631	Abete bianco	26	66	4,038	LOTTO	31/08/2021
632	0007	Clot Rosset	632	Abete bianco	24	42	1,546	LOTTO	31/08/2021
633	0007	Clot Rosset	633	Abete bianco	26	70	4,539	LOTTO	31/08/2021
634	0007	Clot Rosset	634	Abete bianco	24	45	1,771	LOTTO	31/08/2021
635	0007	Clot Rosset	635	Abete bianco	27	61	3,566	LOTTO	31/08/2021
636	0007	Clot Rosset	636	Abete bianco	26	70	4,539	LOTTO	31/08/2021
637	0007	Clot Rosset	637	Abete bianco	13	27	0,408	LOTTO	31/08/2021
638	0007	Clot Rosset	638	Larice	25	63	3,308	LOTTO	31/08/2021
639	0007	Clot Rosset	639	Abete bianco	12	29	0,441	LOTTO	31/08/2021
640	0007	Clot Rosset	640	Abete bianco	20	39	1,152	LOTTO	31/08/2021
641	0007	Clot Rosset	641	Abete bianco	26	64	3,799	LOTTO	31/08/2021
642	0007	Clot Rosset	642	Abete bianco	23	60	3,017	LOTTO	31/08/2021
643	0007	Clot Rosset	643	Abete bianco	20	44	1,459	LOTTO	31/08/2021
644	0007	Clot Rosset	644	Abete bianco	17	34	0,776	LOTTO	31/08/2021
645	0007	Clot Rosset	645	Abete bianco	21	60	2,799	LOTTO	31/08/2021
646	0007	Clot Rosset	646	Abete bianco	25	64	3,675	LOTTO	31/08/2021
647	0007	Clot Rosset	647	Abete bianco	26	79	5,772	LOTTO	31/08/2021
648	0007	Clot Rosset	648	Abete bianco	16	30	0,582	LOTTO	31/08/2021
649	0007	Clot Rosset	649	Abete bianco	24	54	2,537	LOTTO	31/08/2021
650	0007	Clot Rosset	650	Abete bianco	24	48	2,011	LOTTO	31/08/2021
651	0007	Clot Rosset	651	Larice	20	59	2,383	LOTTO	31/08/2021

COMUNE DI CHIOMONTE - P.O.F. 0007518 - SET. 11/10/2022 - L.F. 5 - C.F. 1596

CHIOMONTE

**PIEDILISTA di MARTELLATA**

N.	PART.	RICHIEDENTE	NUM. MART.	SPECIE	H m	D cm	VOLUME	TIPOLOGIA ASSEGNO	DATA MART.
652	0007	Clot Rosset	652	Abete bianco	13	33	0,599	LOTTO	31/08/2021
653	0007	Clot Rosset	653	Abete bianco	18	42	1,225	LOTTO	31/08/2021
654	0007	Clot Rosset	654	Abete bianco	20	43	1,395	LOTTO	31/08/2021
655	0007	Clot Rosset	655	Abete bianco	25	53	2,530	LOTTO	31/08/2021
656	0007	Clot Rosset	656	Abete bianco	21	48	1,801	LOTTO	31/08/2021
657	0007	Clot Rosset	657	Abete bianco	20	54	2,184	LOTTO	31/08/2021
658	0007	Clot Rosset	658	Abete bianco	24	74	4,739	LOTTO	31/08/2021
659	0007	Clot Rosset	659	Abete bianco	15	30	0,554	LOTTO	31/08/2021
660	0007	Clot Rosset	660	Abete bianco	15	28	0,486	LOTTO	31/08/2021
661	0007	Clot Rosset	661	Abete bianco	23	70	4,096	LOTTO	31/08/2021
662	0007	Clot Rosset	662	Abete bianco	18	55	2,082	LOTTO	31/08/2021
663	0007	Clot Rosset	663	Abete bianco	17	54	1,920	LOTTO	31/08/2021
664	0007	Clot Rosset	664	Abete bianco	17	48	1,522	LOTTO	31/08/2021
665	0007	Clot Rosset	665	Abete bianco	19	59	2,497	LOTTO	31/08/2021
666	0007	Clot Rosset	666	Abete bianco	24	60	3,125	LOTTO	31/08/2021
667	0007	Clot Rosset	667	Abete bianco	20	37	1,040	LOTTO	31/08/2021
668	0007	Clot Rosset	668	Abete bianco	25	69	4,267	LOTTO	31/08/2021
669	0007	Clot Rosset	669	Abete bianco	2	58	0,687	LOTTO	31/08/2021
670	0007	Clot Rosset	670	Abete bianco	10	31	0,442	LOTTO	31/08/2021
671	0007	Clot Rosset	671	Abete bianco	15	39	0,920	LOTTO	31/08/2021
672	0007	Clot Rosset	672	Abete bianco	10	32	0,470	LOTTO	31/08/2021
673	0007	Clot Rosset	673	Abete bianco	20	65	3,153	LOTTO	31/08/2021
674	0007	Clot Rosset	674	Abete bianco	16	51	1,636	LOTTO	31/08/2021
675	0007	Clot Rosset	675	Abete bianco	18	59	2,392	LOTTO	31/08/2021

COMUNE DI CHIOMONTE - F10F 0007312 GET I\A\T0\3033 L\F S CT E92C





CHIOMONTE

**Tabella 2: RIEPILOGO PER PARTICELLA E PER SPECIE**

PARTICELLA		LARICE		ABETE BIANCO		ABETE ROSSO		PINO SILVESTRE		PINO UNCINATO		PINO CEMBRO		LATIFOGIE		TOTALE	
N.	Denominazione	N.	Volume	N.	Volume	N.	Volume	N.	Volume	N.	Volume	N.	Volume	N.	Volume	N.	Volume
0006	SERRE LA BOINA	21	32,825	24	53,076									45	85,901		
0007	PIAN DELLA TROIA	64	94,204	548	1239,506	18	45,050							630	1378,760		
	TOTALE COMPLESSIVO	85	127,029	572	1292,583	18	45,050							675	1464,661		

**CHIOMONTE**  
Particelle 6-7 Clot Rosset

**Tab 3: CALCOLO DELLA MASSA LEGNOSA e STIMA DEL PREZZO DI MACCHIATICO**

	Abete bianco	Larice	Abete rosso	Pino cembro	Pino uncinato	Pino silvestre	TOTALE
Volume lordo lotto per specie (m <sup>3</sup> )	1292.58	127.03	45.050				1464.66
Volume corteccia (m <sup>3</sup> )	129.258	25.406	4.505				159.17
Volume tarizzo marciumi (m <sup>3</sup> )	129.258	19.054	6.757				155.07
Volume netto lotto (m <sup>3</sup> )	1034.07	82.57	33.79				1150.42

ATTIVO		% sul volume	Importo €	% sul volume	Importo €	% sul volume	Importo €	% sul volume	Importo €	% sul volume	Importo €	% sul volume	Importo €
1.1	Prezzo di un m3 di legname di prima qualità reso franco autocarro all'imposto camionabile	40	€ 90.00	20	€ 110.00	40	€ 80.00	0	€ 0.00	0	€ 0.00	0	€ 0.00
1.2	Prezzo di un m3 di legname di seconda qualità reso franco autocarro all'imposto camionabile	40	€ 60.00	50	€ 80.00	30	€ 40.00	0	€ 0.00	0	€ 0.00	0	€ 0.00
1.3	Prezzo di un m3 di legname di terza qualità reso franco autocarro all'imposto camionabile	20	€ 40.00	30	€ 50.00	30	€ 20.00	0	€ 0.00	0	€ 0.00	0	€ 0.00
1.4	<b>PREZZO MERCANTILE MEDIO</b> €/m <sup>3</sup>		€ 68.00		€ 77.00		€ 50.00		€ 0.00		€ 0.00		€ 0.00

PASSIVO		Importo voce	Resa	Importo unitario	Resa	Importo unitario	Resa	Importo unitario	Resa	Importo unitario	Resa	Importo unitario	Resa	Importo unitario
Cod.	Voce di prezzario	€	m <sup>3</sup> /q	€/m <sup>3</sup>	m <sup>3</sup> /q	€/m <sup>3</sup>	m <sup>3</sup> /q	€/m <sup>3</sup>	m <sup>3</sup> /q	€/m <sup>3</sup>	m <sup>3</sup> /q	€/m <sup>3</sup>	m <sup>3</sup> /q	€/m <sup>3</sup>
2.1	€/g Manodopera per taglio e allestimento legname - operaio boscaiolo	120.00	25	€ 4.80	25	€ 4.80	25	€ 4.80						
2.2	Noleggio motosega, compresi materiali di consumo	15.00	25	€ 0.60	25	€ 0.60	25	€ 0.60						
2.3	Esbosco Trattore forestale con verricello	200.00	25	€ 8.00	25	€ 8.00	25	€ 8.00						
2.4	Manodopera per esbosco - operaio ausiliario	120.00	25	€ 4.80	25	€ 4.80	25	€ 4.80						
2,5	Trasporto fino all'imposto camionabile			€ 6.00		€ 6.00		€ 6.00						
2,6	Assicurazione e contributi vari			€ 9.47		€ 9.47		€ 9.47						
2,7	Direzione e sorveglianza			€ 3.37		€ 3.37		€ 3.37						
2,8	Interessi e rischi di capitale			€ 0.19		€ 0.21		€ 0.14						
2,9	Spesa per stima, asta, collaudo, ecc..			€ 1.54		€ 1.99		€ 0.64						
3,0	<b>COSTO PER M<sup>3</sup></b>			€ 38.76		€ 39.24		€ 37.82						

<b>PREZZO di MACCHIATICO per SPECIE</b>	€ 29.24	€ 37.76	€ 12.18		
<b>TOTALE VALORE DEL LEGNAME</b>	€ 78 363.66				
<b>TOTALE COSTI DI UTILIZZAZIONE</b>	€ 44 601.40				
<b>VALORE DI STIMA</b>	<b>€ 33 762.26</b>				
<b>SPESE DI MARTELLATA al netto di IVA</b>	<b>€ 3 376.23</b>				

**Valore di stima del lotto Clot Rosset € 37 138.49**

Note: (2.6): 74% di (2.1)+(2.3)  
(2.7): 10% di (2.1)+(2.2)+(2.3)+(2.4)+(2.6)  
(2.8): 3% sul prezzo mercantile per un periodo di anticipazione di mesi 12;  
(2.9): 5% di (1.4)-((2.1)+(2.2)+(2.3)+(2.4)+(2.5)+(2.6)+(2.7)+(2.8))

COMUNE DI CHIOMONTE - B.P.O.F. 0004318 967 11\10\2005 17F S CT 1988

Il Direttore del CFAVS  
Dott. For. Alberto DOTTA



Tabella 4: ELENCO MARTELLATE

NUM.	DENOMINAZIONE MARTELLATA	NUM. RICH.	PREZZO €/mc	SUPERF. ha	CROCI	MARTELLO	SEGNO	TIPOLOGIA	DATA MARTELLATA
1	Clot Rosset	1		19,44	0	-	giallo	LOTTO	31/08/2021

CHIOMONTE

**PIANO D'ASSESTAMENTO - MODELLO 10**

PARTICELLA	CLASSE ASSESTAM.	RIPRESA
<b>0006 SERRE LA BOINA</b>	<b>A</b>	<b>2021</b>

SPECIE	CL. DIAM.	N.	VOLUME
<i>Abete bianco</i>	30	1	0,736
<i>Abete bianco</i>	35	2	2,065
<i>Abete bianco</i>	40	2	2,739
<i>Abete bianco</i>	45	4	6,987
<i>Abete bianco</i>	50	1	2,164
<i>Abete bianco</i>	55	5	13,104
<i>Abete bianco</i>	60	3	9,353
<i>Abete bianco</i>	65	2	7,309
<i>Abete bianco</i>	70	4	16,927
<i>Larice</i>	30	1	0,578
<i>Larice</i>	35	1	0,794
<i>Larice</i>	45	3	3,951
<i>Larice</i>	50	1	1,624
<i>Larice</i>	55	5	9,801
<i>Larice</i>	60	7	16,286
<i>Larice</i>	65	1	2,723
<i>Larice</i>	70	1	3,150
<i>Larice</i>	80	1	4,093
<b>TOTALE PARTICELLA</b>		<b>45</b>	<b>104,382</b>

COMUNE DI CHIOMONTE - P.O.F. 0004316 del 11/10/2022 art. 5 c.1

CHIOMONTE

**PIANO D'ASSESTAMENTO - MODELLO 10**

PARTICELLA	CLASSE ASSESTAM.	RIPRESA
<b>0007 PIAN DELLA TROIA</b>	<b>A</b>	<b>2021</b>

SPECIE	CL. DIAM.	N.	VOLUME
<i>Abete bianco</i>	20	2	0,523
<i>Abete bianco</i>	25	8	3,830
<i>Abete bianco</i>	30	15	11,036
<i>Abete bianco</i>	35	33	34,079
<i>Abete bianco</i>	40	53	72,594
<i>Abete bianco</i>	45	74	129,256
<i>Abete bianco</i>	50	94	203,388
<i>Abete bianco</i>	55	84	220,139
<i>Abete bianco</i>	60	84	261,887
<i>Abete bianco</i>	65	44	160,807
<i>Abete bianco</i>	70	39	165,036
<i>Abete bianco</i>	75	14	67,882
<i>Abete bianco</i>	80	3	16,517
<i>Abete bianco</i>	85	1	6,203
<i>Abete rosso</i>	35	1	1,033
<i>Abete rosso</i>	40	2	2,739
<i>Abete rosso</i>	45	2	3,493
<i>Abete rosso</i>	50	5	10,819
<i>Abete rosso</i>	55	1	2,621
<i>Abete rosso</i>	60	3	9,353
<i>Abete rosso</i>	65	1	3,655
<i>Abete rosso</i>	70	2	8,463
<i>Abete rosso</i>	80	1	5,506

COMUNE DI CHIOMONTE - POF 0007316 del Piano d'Assestamento Forestale

**CHIOMONTE**

**PIANO D'ASSESTAMENTO - MODELLO 10**

Larice	30	1	0,578
Larice	35	10	7,941
Larice	40	13	13,528
Larice	45	13	17,122
Larice	50	14	22,730
Larice	55	8	15,681
Larice	60	2	4,653
Larice	65	2	5,446
Larice	70	1	3,150

---

**TOTALE PARTICELLA**

**630**

**1491,686**

## **Norme di sicurezza**

### **1. SEPPELLIMENTO - SPROFONDAMENTO**

I lavori di scavo all'aperto o in sotterraneo, con mezzi manuali o meccanici, devono essere preceduti da un accertamento delle condizioni del terreno e delle opere eventualmente esistenti nella zona interessata. Devono essere adottate tecniche di scavo adatte alle circostanze che garantiscano anche la stabilità degli edifici, delle opere preesistenti e delle loro fondazioni.

Gli scavi devono essere realizzati e armati come richiesto dalla natura del terreno, dall'inclinazione delle pareti e dalle altre circostanze influenti sulla stabilità ed in modo da impedire slittamenti, frane, crolli e da resistere a spinte pericolose, causate anche da piogge, infiltrazioni, cicli di gelo e disgelo.

La messa in opera manuale o meccanica delle armature deve di regola seguire immediatamente l'operazione di scavo. Devono essere predisposti percorsi e mezzi per il sicuro accesso ai posti di lavoro e per il rapido allontanamento in caso di emergenza. La presenza di scavi aperti deve essere in tutti i casi adeguatamente segnalata.

Sul ciglio degli scavi devono essere vietati i depositi di materiali, l'installazione di macchine pesanti o fonti di vibrazioni e urti, il passaggio e la sosta di veicoli.

### **2. URTI - COLPI - IMPATTI - COMPRESSIONI**

Le attività che richiedono sforzi fisici violenti e/o repentini devono essere eliminate o ridotte anche attraverso l'impiego di attrezzature idonee alla mansione. Gli utensili, gli attrezzi e gli apparecchi per l'impiego manuale devono essere tenuti in buono stato di conservazione ed efficienza e quando non utilizzati devono essere tenuti in condizioni di equilibrio stabile (es. riposti in contenitori o assicurati al corpo dell'addetto) e non devono ingombrare posti di passaggio o di lavoro. I depositi di materiali in cataste, pile e mucchi devono essere organizzati in modo da evitare crolli o cedimenti e permettere una sicura e agevole movimentazione.

### **3. PUNTURE - TAGLI - ABRASIONI**

Deve essere evitato il contatto del corpo dell'operatore con elementi taglienti o pungenti o comunque capaci di procurare lesioni.

Tutti gli organi lavoratori delle apparecchiature devono essere protetti contro i contatti accidentali.

Dove non sia possibile eliminare il pericolo o non siano sufficienti le protezioni collettive (delimitazione delle aree a rischio), devono essere impiegati i DPI idonei alla mansione (calzature di sicurezza, guanti, grembiuli di protezioni, schermi, occhiali, etc.).

### **4. VIBRAZIONI**

Qualora non sia possibile evitare l'utilizzo diretto di utensili ed attrezzature comunque capaci di trasmettere vibrazioni al corpo dell'operatore, queste ultime devono essere dotate di tutte le soluzioni tecniche più efficaci per la protezione dei lavoratori (es: manici antivibrazioni, dispositivi di smorzamento, etc.) ed essere mantenute in stato di perfetta efficienza. I lavoratori addetti devono essere sottoposti a sorveglianza sanitaria e deve essere valutata l'opportunità di adottare la rotazione tra gli operatori.

### **5. SCIVOLAMENTI - CADUTE A LIVELLO**

I percorsi per la movimentazione dei carichi ed il dislocamento dei depositi devono essere scelti in modo da evitare quanto più possibile le interferenze con zone in cui si trovano persone.

I percorsi pedonali interni al cantiere devono sempre essere mantenuti sgombri da attrezzature, materiali, macerie o altro capace di ostacolare il cammino degli operatori. Tutti gli addetti devono indossare calzature idonee. Per ogni postazione di lavoro è necessario individuare la via di fuga più vicina. Deve altresì provvedersi per il sicuro accesso ai posti di lavoro in piano, in elevazione e in profondità. Le vie d'accesso al cantiere e quelle corrispondenti ai percorsi interni devono essere illuminate secondo le necessità diurne e notturne.

### **6. RUMORE**

Nell'acquisto di nuove attrezzature occorre prestare particolare attenzione alla silenziosità d'uso. Le attrezzature devono essere correttamente mantenute e utilizzate, in conformità alle indicazioni del fabbricante, al fine di limitarne la rumorosità eccessiva. Durante il funzionamento gli schermi e le paratie delle attrezzature devono essere mantenute chiuse e dovranno essere evitati i rumori inutili. Quando il rumore di una lavorazione o di una attrezzatura non può essere eliminato o ridotto, si devono porre in essere protezioni collettive quali la delimitazione dell'area interessata e/o la posa in opera di schermature supplementari della fonte di rumore. Se la rumorosità non è diversamente abbattibile è necessario adottare i dispositivi di protezione individuali conformi a quanto indicato nel rapporto di valutazione del rumore e prevedere la rotazione degli addetti alle mansioni rumorose.

### **7. CADUTA DI MATERIALE DALL'ALTO**

Le perdite di stabilità incontrollate dell'equilibrio di masse materiali in posizione ferma o nel corso di maneggio e trasporto manuale o meccanico ed i conseguenti moti di crollo, scorrimento, caduta inclinata su pendii o verticale nel



vuoto devono, di regola, essere impediti mediante la corretta sistemazione delle masse o attraverso l'adozione di misure atte a trattenere i corpi in relazione alla loro natura, forma e peso.

Gli effetti dannosi conseguenti alla possibile caduta di masse materiali su persone o cose devono essere eliminati mediante dispositivi rigidi o elastici di arresto aventi robustezza, forme e dimensioni proporzionate alle caratteristiche dei corpi in caduta.

Quando i dispositivi di trattenuta o di arresto risultino mancanti o insufficienti, deve essere impedito l'accesso involontario alle zone di prevedibile caduta, segnalando convenientemente la natura del pericolo. Tutti gli addetti devono comunque fare uso dell'elmetto di protezione personale.

## 8. INVESTIMENTO

Per l'accesso al cantiere degli addetti ai lavori e dei mezzi di lavoro devono essere predisposti percorsi sicuri. Deve essere comunque sempre impedito l'accesso di estranei alle zone di lavoro.

All'interno del cantiere la circolazione degli automezzi e delle macchine semoventi deve essere regolata con norme il più possibile simili a quelle della circolazione sulle strade pubbliche e la velocità deve essere limitata a seconda delle caratteristiche e condizioni dei percorsi e dei mezzi.

Per l'accesso degli addetti ai rispettivi luoghi di lavoro devono essere approntati percorsi sicuri e, quando necessario, separati da quelli dei mezzi meccanici.

Le vie d'accesso al cantiere e quelle corrispondenti ai percorsi interni devono essere illuminate secondo le necessità diurne o notturne e mantenute costantemente in condizioni soddisfacenti.

## 9 UTILIZZO DI ATTREZZATURE E MACCHINE

Prima dell'uso:

- Verificare accuratamente l'efficienza dei dispositivi di sicurezza e di tutti i comandi in genere;
- Verificare che nella zona di lavoro non vi siano linee elettriche che possano interferire con le manovre;
- Controllare i percorsi e le aree di lavoro;

Durante l'uso:

- Segnalare l'operatività del mezzo;
- Non rimuovere i dispositivi di protezione;
- Tenere il posto di lavoro sgombero da materiali;
- Lavorare in una posizione stabile;
- Nel caso di mezzi di movimento chiedere l'ausilio del personale a terra per eseguire le manovre in spazi ristretti od in caso di visibilità ridotta;
- Durante i rifornimenti di carburante spegnere il motore e non fumare;
- Segnalare tempestivamente eventuali gravi anomalie;
- Non abbandonare gli utensili nell'area di lavoro

Dopo l'uso:

- Pulire accuratamente gli utensili/la macchina;
- Effettuare la manutenzione secondo le indicazioni contenute nel libretto e segnalando eventuali guasti;
- Riporre la macchina/attrezzatura nell'area adibita a deposito.

L'esbosco del legname deve avvenire utilizzando esclusivamente le vie di esbosco esistenti, senza aperture di nuovi tracciati. Il concentramento del legname potrà avvenire unicamente con verricello verso la viabilità esistente. E' possibile l'utilizzo di gru a cavo a stazione motrice mobile a condizione che le linee di esbosco siano tracciate e martellate dal personale del CFAVS.

## Norme ambientali

Al fine di rispettare i requisiti della gestione forestale sostenibile, durante l'attività di cantiere forestale, devono essere rispettate le seguenti prescrizioni di tipo ambientale:

- L'esbosco del legname deve essere effettuato usando tutte le cautele ed i mezzi atti ad evitare danni al suolo e soprassuolo (arbustivo ed arboreo): cimale, ramaglia e altri cascami devono essere rilasciati in bosco. Per le modalità di movimentazione del legname abbattuto in bosco, i sistemi di esbosco e la viabilità bisogna far riferimento a quanto riportato all'interno dei piani di gestione forestale. L'esbosco del legname (in particolare quello a gravità) dovrebbe essere evitato nei mesi di massimo vigore vegetativo delle piante, e deve avvenire lungo gli avvallamenti, le piste, le strade già esistenti; eventuali nuovi tracciati devono essere stabiliti dal Responsabile del Cantiere
- L'accatastamento deve effettuarsi soltanto negli spazi indicati dal responsabile del cantiere. L'eventuale trattamento delle cataste con sostanze chimiche atte a limitare gli attacchi parassitari sarà disposto dal responsabile del cantiere. Tale intervento sarà realizzato secondo le modalità definite dalla scheda di sicurezza del prodotto.
- Qualora l'operazione di scortecciatura venga effettuata a piazzale, i residui devono essere smaltiti in modo da non creare accumuli consistenti sul terreno. In casi di problemi fitosanitari, Il responsabile del cantiere può disporre l'abbruciamento dei residui, sulla base delle normative vigenti.
- Eventuale materiale di propagazione forestale impiegato in operazioni selvicolturali deve provenire da boschi da seme presenti all'interno del territorio gestito dal CFAVS; per tutte le caratteristiche e peculiarità bisogna comunque far riferimento al piano di gestione forestale.

- Nelle attività lavorative è consigliato l'utilizzo di prodotti chimici a basso impatto ambientale e biodegradabili o a ridotta permanenza nell'ambiente (rif. oli lubrificanti e fertilizzanti).
- Durante la movimentazione di mezzi e materiali è necessario mantenere la massima attenzione nel trasporto degli stessi al fine di evitare sversamenti al suolo o eventualmente in acqua di sostanze inquinanti.
- Tutti i prodotti chimici presenti in cantiere devono essere stoccati in apposita area protetta ed identificata come tale; inoltre devono essere presenti le apposite schede di sicurezza all'interno delle quali vengono anche riportate le modalità di intervento in caso di emergenza.
- Nel caso di interventi di scavo o di movimento terra, prima di ogni intervento che comporti l'allontanamento di materiale di risulta, gli operatori devono segnalare ed annotare i dati relativi alla quantità e alla natura del materiale ed il luogo di recapito dello stesso. (La raccolta, il trasporto, lo smaltimento o l'eventuale riutilizzo del materiale di risulta di attività edilizia sono soggetti alle vigenti disposizioni in materia di gestione dei rifiuti e di carattere igienico-sanitario);
- Gli operatori provvedono ad effettuare, la raccolta selettiva dei rifiuti in cantiere; all'uopo vengono predisposti contenitori separati e aree specifiche di accumulo e stoccaggio; gli operatori provvedono altresì ad applicare tutte le misure necessarie per limitare la produzione di rifiuti;
- I depositi di rifiuti devono essere periodicamente controllati per verificarne l'integrità ed il contenuto e predisporre l'allontanamento dei rifiuti stessi dal cantiere;
- Gli eventuali mucchi di materiali depositati e la stabilità dei terreni devono essere periodicamente controllati, in particolare dopo forti piogge, al fine di evitare crolli e franamenti e danneggiamenti di suolo e soprassuolo;
- E' vietato abbandonare, bruciare ed interrare i rifiuti prodotti in cantiere.
- E' vietato miscelare categorie diverse di rifiuti pericolosi, ovvero rifiuti pericolosi con rifiuti non pericolosi.
- In caso di spargimenti al suolo è necessario:
  - ▶ interrompere l'attività, mettendo in condizioni di sicurezza l'impianto, la macchina o l'attrezzatura con la quale si sta lavorando;
  - ▶ allontanare tutte le attrezzature o i materiali che, a contatto con la sostanza fuoriuscita, possono dare luogo ad emergenze ulteriori;
  - ▶ evitare assolutamente che il liquido, si sparga ulteriormente su e nel suolo;
  - ▶ raccogliere il prodotto versato facendo uso del materiale o dei mezzi più idonei (materiali assorbenti, pale, ecc.);
  - ▶ riporre il prodotto raccolto in apposito contenitore per rifiuti;
  - ▶ effettuare il recupero e la pulizia degli eventuali attrezzi, macchinari o apparecchiature coinvolte nell'emergenza e gettare gli stracci in appositi contenitori per rifiuti.
- Non lasciare presso il cantiere attrezzature e materiali incustoditi, che possano procurare situazioni di pericolo o di emergenza.
- Ove possibile, le lavorazioni devono essere condotte con apparecchi dotati di un sistema di aspirazione e di raccolta delle emissioni. L'aspirazione deve essere effettuata, per quanto possibile, in prossimità del luogo di produzione. Per quanto riguarda gli automezzi questi dovranno essere sottoposti alle revisioni periodiche previste per legge ed all'ottenimento del bollino blu. In particolare, per limitare le emissioni prodotte dai veicoli a motore, è necessario mantenere spenti i mezzi nel corso delle soste.
- E' necessario che siano adottate idonee soluzioni di contenimento della produzione di polveri e vibrazioni derivanti dalle attività di cantiere e dal transito dei mezzi di trasporto (es. mediante umidificazione dei percorsi di transito, per evitare l'eccessivo sollevamento di polveri, copertura dei depositi di materiale sfuso e loro disposizione in luoghi opportuni in relazione alla direzione del vento, ecc..)
- E' fatto assoluto divieto di scaricare qualsiasi reflu prodotto durante le attività sul suolo o nei corsi d'acqua

## Norme specifiche del cantiere

**Riferimento commessa** 02-2022-033.00

**Riferimento Verbale**

2022-19-Chiomonte 01

- Esbosco con trattore, con ripristino di vie temporanee e viabilità di accesso;
- la rinnovazione naturale presente e le specie arbustive devono essere tutelate;
- in fase di consegna del lotto boschivo e prima dell'inizio dei lavori alcune aree saranno vietate al transito dei mezzi di esbosco e delimitate con apposita contrassegnatura in fase di sopralluogo tecnico con la Ditta boschiva;
- si prescrive la lavorazione del terreno nelle aperture create in sede di progettazione dell'intervento, in siti a moderata acclività e concordati con i tecnici del CFAVS, al fine di favorire la rinnovazione naturale del larice;
- a chiusura lavori la viabilità di esbosco deve essere ripristinata, curando in modo particolare la corretta regimazione delle acque superficiali, anche mediante la realizzazione di taglia acqua;
- le vie temporanee di esbosco saranno da concordare con il CFAVS in fase di Consegna del lotto boschivo, con eventuale contrassegnatura delle piante di ostacolo al transito dei mezzi di esbosco;
- cimali e ramaglia sono da rilasciare sul letto di caduta e devono essere gestiti in modo tale da non compromettere la fruibilità dei sentieri e della viabilità;
- le piante al suolo non contrassegnate, le piante contrassegnate con B (biodiversità) e con I (invecchiamento indefinito) devono essere rilasciate;
- devono essere utilizzate tutte le cautele e le sicurezze per la tutela del lavoratore come definito dal Direttore del CFAVS o dal Tecnico Forestale o dall'Agente Forestale in sede di sopralluogo in bosco;
- per quanto non previsto valgono le norme contenute nel Regolamento Forestale di attuazione dell'articolo 13 della legge regionale 10 febbraio 2009, n.4 "Gestione e promozione economica delle foreste".

Oulx, 12/10/2022

Il Tecnico Forestale  
Dott. For. Cristian Accastello



# Lotto Clot Rosset

- Lotto Principale -

## *Capitolato d'Oneri per la vendita a corpo di materiale legnoso derivante da utilizzazione lotto boschivo Clot Rosset*

Capitolato d'Oneri per la vendita a corpo del materiale legnoso derivante dal taglio del bosco "Clot Rosset" costituito dalle piante indicate sinteticamente in tabella 2, poste nella **particelle forestali n. 6-7** di proprietà del comune di Chiomonte.

### **A) CONDIZIONI GENERALI**

**Art. 1** - Il Comune di Chiomonte mette in vendita il materiale legnoso ritraibile dal bosco denominato "Clot Rosset", sito nelle **particelle forestali n. 6-7** del PFA di Chiomonte, per una superficie di intervento pari ad ha 19,44 ettari, costituito dalle piante indicate in tabella 2, assegnate al taglio dal Consorzio Forestale Alta Valle Susa con sede in Oulx con verbale in data 12/10/2022. Il legname posto in vendita proviene da formazione forestale gestita secondo lo schema di Certificazione di Gestione Forestale Sostenibile PEFC.

**Art. 2** - La vendita è fatta a tutto rischio, pericolo ed utilità della ditta che eseguirà il taglio, l'allestimento ed il trasporto del legname nonché tutti i lavori occorrenti e contemplati nel presente capitolato di oneri a rischio, conto e spese proprie senza che possa pretendere indennizzi o compensi di sorta per qualsiasi causa, anche di forza maggiore. L'aggiudicatario non potrà mai pretendere diminuzione alcuna di prezzo per qualsiasi ragione. L'Amministrazione venditrice garantisce solamente il numero e la specie delle piante, ma non le loro dimensioni, né i mc. e/o la qualità dei prodotti che potranno ricavarsi.

Il Consorzio Forestale Alta Valle Susa nel mese di settembre 2022 ha provveduto alla martellata e stima del lotto boschivo, come definito nel Verbale di martellata e nelle tabelle allegate.

**Art. 3** - Il materiale legnoso posto in vendita è costituito dalle piante indicate in tabella 2. Le predette piante sono contrassegnate con vernice gialla al calcio ed al fusto e sono numerate con numeri progressivi corrispondenti al piedilista completo delle piante assegnate al taglio.

**Art. 4** - La vendita avverrà mediante asta pubblica ai sensi dell'art. 73 R.D. 23.5.1924 N. 827 smi. Prima di iniziare la gara il Presidente della Commissione di gara darà lettura delle modalità di svolgimento dell'Asta e darà, a richiesta, tutti i chiarimenti opportuni affinché non vi possano essere errori circa il materiale legnoso oggetto della vendita, sui luoghi ove esso trovasi e sulle condizioni dell'aggiudicazione.

COMUNE DI CHIOMONTE - PIAZZA S. GIUSEPPE 1 - 11010 CHIOMONTE (CN) - TEL. 0171/810101 - FAX 0171/810102

**Art. 5** - I requisiti e le modalità di partecipazione all'asta oltre alle modalità di vendita del legname sono definite nell'apposito bando di gara.

Eventuali acquirenti stranieri, provenienti da paesi membri della CEE, dovranno esibire certificato di iscrizione come ditta boschiva rilasciato dalle competenti autorità nazionali, corrispondente a quanto richiesto per le ditte italiane.

Per la partecipazione all'asta pubblica, viene richiesto un deposito provvisorio di **€ 600,00** o tramite versamento alla Tesoreria del Comune di Chiomonte, o altra forma di garanzia autorizzata.

Tale deposito servirà a garanzia dell'offerta ed a pagare le spese di aggiudicazione, contratto, registrazione e collaudo, che sono tutte a totale carico della ditta. Se tale deposito provvisorio, successivamente, risultasse insufficiente, la ditta sarà obbligata a completarlo entro il termine e nella misura che verrà indicata dall'Ente proprietario, mentre, se il deposito risultasse eccedente, l'Ente stesso restituirà alla ditta, la rimanenza a collaudo avvenuto. Qualora il deposito non venisse integrato, l'Ente proprietario non procederà alla stipula del contratto e la ditta decadrà dalla titolarità dell'aggiudicazione.

## Comune di Chiomonte (TO)

Non saranno ammessi alla gara:

- a) coloro che abbiano in corso con l'Ente proprietario contestazioni per altri contratti del genere, o che si trovino comunque in causa con l'Ente stesso per qualsiasi altro motivo.
- b) coloro che non abbiano corrisposto al detto Ente le somme dovute in base alla liquidazione di precedenti verbali di collaudo di altre vendite.

**Art. 6** - La ditta, dal momento dell'aggiudicazione definitiva, resta vincolata per il pieno adempimento degli obblighi assunti verso l'Ente proprietario, il quale invece non è vincolato sino a quando l'aggiudicazione ed il relativo atto contrattuale non siano divenuti esecutivi.

**Art. 7** - Il verbale di gara sottoscritto dai componenti della Commissione, sarà approvato dal competente Responsabile d'area del Comune di Chiomonte.

**Art. 8** - Nei termini richiesti dall'Ente proprietario con la comunicazione di aggiudicazione definitiva l'aggiudicatario dovrà costituire presso la Tesoreria dell'Ente una cauzione definitiva, a garanzia dell'esatta esecuzione degli obblighi contrattuali nonché del risarcimento dei danni, del rimborso delle spese che il Comune dovesse eventualmente sostenere a causa di inadempimento, nella misura del 10% dell'importo del contratto, da effettuarsi nei modi e nelle forme previste dalla legge. Nel caso in cui la cauzione sia costituita mediante fideiussione bancaria o assicurativa, la stessa dovrà prevedere la rinuncia al beneficio della preventiva escussione del debitore principale, la rinuncia all'eccezione di cui all'art. 1957 - comma 2 - del codice civile, nonché l'operatività entro 10 giorni a semplice richiesta scritta della stazione appaltante.

La mancata costituzione della cauzione definitiva determina la revoca dell'affidamento con possibilità di aggiudicazione al concorrente che segue in graduatoria.

La cauzione sarà svincolata su richiesta dell'aggiudicatario al termine del contratto e dovrà essere integrata ogni volta che la stazione appaltante abbia provveduto alla sua escussione, anche parziale, ai sensi degli atti di gara.

In caso di morte, fallimento, o di altro impedimento/inadempienza dell'aggiudicatario, l'Ente venditore ha facoltà di recedere dal contratto senza alcun indennizzo.

**Art. 9** - Con la comunicazione di aggiudicazione definitiva da farsi all'aggiudicatario a mezzo PEC, l'Amministrazione appaltante inviterà l'aggiudicatario stesso a provvedere agli adempimenti propedeutici alla sottoscrizione dell'atto contrattuale. Copia del conseguente contratto di vendita sarà rimesso al C.F.A.V.S. che provvederà, a sua volta, tramite apposito verbale, alla consegna del lotto boschivo alla presenza di un rappresentante dell'Ente, previo accertamento della regolarità degli atti e del versamento del deposito cauzionale. La consegna del lotto dovrà avvenire entro il mese di Giugno 2023. Il Consorzio Forestale Alta Valle Susa, nell'ambito del verbale di consegna, potrà indicare eventuali prescrizioni particolari per la superficie e le modalità di taglio. Se l'aggiudicatario si rifiuta di sottoscrivere il predetto verbale ne saranno specificate le ragioni nel verbale stesso. Ove però egli rifiuti o condizioni la presa in consegna del materiale venduto, essa si da come non avvenuta. Nel caso che l'aggiudicatario non si presenti ad assumere la consegna e questa comunque non avvenga entro i termini stabiliti dai precedenti commi del presente articolo, la durata dell'utilizzazione ed ogni altro termine e conseguenza derivante dall'applicazione del presente capitolato decorreranno a tutti gli effetti dal 45° giorno dalla sottoscrizione del contratto. Trascorsi i citati 45 giorni senza che l'impresa aggiudicataria abbia preso regolare consegna del lotto venduto, l'Ente proprietario potrà procedere a norma del precedente art. 8 alla rescissione del contratto con i conseguenti provvedimenti ed incamerando la cauzione definitiva ed il deposito contrattuale.

**Art. 10** - L'aggiudicatario dovrà pagare il prezzo di aggiudicazione in valuta legale al tesoriere dell'Ente stesso nel seguente modo:

- a) 100% precedentemente alla stipula del contratto
- oppure
- b) 40% precedentemente alla stipula del contratto;
  - c) 60% entro mesi sei dalla consegna e comunque prima di rimuovere il legname dall'imposto camionabile.

Codice Commessa	Codice Verbale
02-2022-033.00	2022-19-Chiomonte 01

## Comune di Chiomonte (TO)

Il 60% di cui sopra, potrà anche, previa autorizzazione dell'Ente proprietario, essere versato entro i termini di scadenza dell'utilizzazione di cui al successivo art. 12 e l'aggiudicatario potrà rimuovere il legname dall'imposto camionabile, subordinatamente alla costituzione di fideiussione bancaria a garanzia del pagamento della 2° rata. Il pagamento della 2° rata potrà essere differito, anche solo per una parte, previo assenso del Comune, a seguito di impegno a corrispondere al Comune gli interessi, in misura pari agli interessi passivi gravanti sul Comune in caso di anticipazione di cassa presso la tesoreria.

In caso di ritardo decorreranno a favore dell'Ente proprietario gli interessi legali sulle somme non pagate, interessi che saranno liquidati in sede di collaudo. Qualora poi il ritardo durasse oltre un mese, l'Ente stesso potrà procedere alla rescissione del contratto con le modalità stabilite dall'ultimo comma del precedente articolo 9.

**Art. 11-** L'aggiudicatario dovrà indicare all'Amministrazione dell'Ente, al Consorzio Forestale Alta Valle Susa ed al Comando unità per la tutela forestale, ambientale e agroalimentare competente per territorio il giorno in cui saranno iniziati i lavori nel bosco.

**Art. 12** - Il taglio delle piante compreso lo sgombero del materiale legnoso e dei rifiuti della lavorazione dovrà essere terminato entro **24 mesi** dalla data della consegna, salvo eventuali proroghe concesse a termini dell'art. 13. Il legname non tagliato e i prodotti non sgomberati entro i termini su indicati e loro eventuali proroghe passeranno gratuitamente in proprietà dell'Ente rimanendo pur sempre l'aggiudicatario responsabile di ogni spesa e conseguenza per il mancato sgombero e di quant'altro possa verificarsi per tale inosservanza.

**Art. 13** - La proroga dei termini stabiliti dall'articolo precedente per il taglio e lo sgombero dei prodotti dovrà essere chiesta, previo nulla osta dell'Ente proprietario, un mese prima della scadenza dei termini stessi, al Consorzio Forestale Alta Valle Susa, cui compete la facoltà di concederla. La proroga comporterà la corresponsione all'Ente di un indennizzo pari al 5% del valore del lotto. Qualora ritenuto necessario concedere la proroga, essa non potrà comunque superare un anno dalla data di scadenza naturale dell'utilizzazione.

**Art. 14** - L'aggiudicatario non potrà cedere ad altri né in tutto né in parte gli obblighi ed i diritti relativi al presente contratto. La inosservanza di tale obbligo determinerà la decadenza del contratto e di tutti i conseguenti provvedimenti previsti del presente capitolato e negli atti di gara.

**Art. 15** - L'aggiudicatario, nell'utilizzazione del lotto venduto, è obbligato alla piena osservanza sia delle norme stabilite del presente capitolato, sia dei regolamenti e delle leggi forestali in vigore.

**Art. 16** - Durante l'utilizzazione, nonché alla fine della lavorazione, il CFAVS procederà, alla presenza dei rappresentanti o incaricati dell'Ente e dell'aggiudicatario, al minuzioso rilevamento dei danni eventualmente arrecati al bosco, con la marcazione (per quanto è possibile) del rilevamento stesso a mezzo di segni di pastellone indelebile. Di tale rilevamento sarà redatto apposito verbale da sottoscrivere dai presenti. Tali verbali formeranno parte integrante della Dichiarazione di Regolare Esecuzione ai sensi della vigente normativa regionale. I danni eventuali saranno sottoposti a liquidazione definitiva. Contemporaneamente, per le eventuali infrazioni alle leggi e regolamenti in vigore, il C.F.A.V.S. darà corso ai provvedimenti di competenza.

**Art. 17** - L'aggiudicatario ha l'obbligo di conservare intatti ed in modo che siano sempre visibili il numero e l'impronta del martello forestale impressi in apposita specchiatura sulla ceppaia delle piante da tagliarsi e di tagliare tutti i ceppi immediatamente sopra l'impronta. Per le sottoindicate infrazioni vengono stabilite a carico dell'aggiudicatario le seguenti penalità

- 1) di Euro 6 per ogni impronta cancellata o resa illeggibile;
- 2) di Euro 12 per ogni moncone o ceppo tagliato oltre a cm. 50 sopra l'impronta;
- 3) di Euro 24 per ogni pianta, non martellata abbattuta salvo le sanzioni di legge previste;
- 4) di Euro 12 per ogni pianta martellata o contrassegnata con croce o numero e non abbattuta;
- 5) di Euro 50 per ogni giorno di taglio prima della consegna.

Codice Commessa	Codice Verbale
02-2022-033.00	2022-19-Chiomonte 01

## Comune di Chiomonte (TO)

**Art. 18** - Nell'abbattere gli alberi si useranno tutti i mezzi suggeriti dalla pratica o dai Tecnici Forestali per non rompere, scortecciare o ledere in qualsiasi maniera le piante circostanti.

Qualora l'aggiudicatario nell'utilizzazione danneggi altre piante non martellate o se di ceduo segnate con vernice gialla, in modo tale da renderne necessario l'abbattimento è tenuto a darne immediata notizia al C.F.A.V.S. Se il danneggiamento è ritenuto inevitabile l'aggiudicatario corrisponderà il valore di macchiatico delle piante a abbattere, se il danneggiamento sarà invece ritenuto dagli agenti forestali evitabile dovrà essere corrisposto il doppio del valore di macchiatico. In caso di omessa comunicazione il danno sarà comunque ritenuto evitabile. In caso di danni minori, l'indennizzo sarà determinato sulla base dell'art. 45 del regolamento al R.D.L. 30 dicembre 1923, n. 3267, approvato con R.D. 16 maggio 1926, n.1126. La stima degli indennizzi sarà fatta dal collaudatore con i criteri sopra indicati. Le penali stabilite dal presente Capitolato saranno versate al Comune.

**Art. 19** - Il C.F.A.V.S., previo avviso all'Amministrazione dell'Ente, si riserva la facoltà di sospendere, con comunicazione tramite PEC all'aggiudicatario, il taglio e anche lo smacchio qualora, malgrado gli avvertimenti degli Agenti Forestali, questi persista nella utilizzazione del bosco non in conformità alle norme contrattuali ed alle vigenti disposizioni di legge in materia forestale. Qualora dalla continuazione dell'utilizzazione non in conformità a quanto stabilito dalle norme contrattuali e dalle vigenti leggi forestali in materia, potessero derivare danni tali da compromettere la consistenza boschiva del lotto, la sospensione in parola può essere fatta verbalmente dagli Agenti Forestali e fatta salva per l'Amministrazione dell'Ente la facoltà di avvalersi della rescissione del contratto e dei conseguenti provvedimenti come dal precedente art. 11.

In ogni caso l'utilizzazione non potrà essere ripresa fino a quando l'aggiudicatario non avrà provveduto al pagamento degli eventuali danni arrecati come da stima provvisoria del Coordinamento Provinciale predetto salva la loro determinazione definitiva in sede di collaudo.

**Art. 20** - La ramaglia ed i cimali dovranno essere rimosse solamente al fine di permettere il passaggio nelle mulattiere e nei sentieri contigui al taglio ed il resto lasciate sul letto di caduta.

**Art. 21** - L'aggiudicatario è obbligato:

- 1) ad effettuare l'esbosco lungo la viabilità esistente ed individuata in cartografia; per la realizzazione dell'esbosco si prevede la realizzazione di nuove piste di esbosco e la manutenzione e l'utilizzo della viabilità esistente; la viabilità temporanea di esbosco dovrà essere concordata prima della sua realizzazione con il personale del Consorzio Forestale.
- 2) a tenere sgomberi i passaggi e le vie nella tagliata in modo che vi si possa transitare liberamente;
- 3) a riparare le vie, i ponti, i ponticelli, i termini, le barriere, le siepi, i fossi ecc. danneggiati o distrutti e qualunque altro guasto arrecato al bosco, alle sue vie di accesso nel taglio e nel trasporto del legname.
- 5) ad esonerare e rilevare comunque l'Ente anche verso terzi per ogni e qualunque fatto derivante dall'utilizzazione dei predetti passaggi, vie, piste sciistiche ecc.

**Art. 22** - L'aggiudicatario non potrà costruire nel bosco tettoie, capanne ed altri manufatti senza espressa autorizzazione del Comune che ne valuterà la compatibilità con gli strumenti urbanistici

COMUNE DI CHIOMONTE - P.I.E. 00043120117 \S033 17F 5 CT E98C

**Art. 23** - La ditta è obbligata a rispettare il novellame e i rigetti delle ceppaie nonché le piante contrassegnate con la lettera B (biodiversità) oppure I (invecchiamento), nel rispetto dell'art. 42 bis del Regolamento Forestale vigente. Per ogni ara o frazione di ara di novellame distrutto e danneggiato, pagherà una penale di Euro 50 se il danno poteva essere evitato, a stima del collaudatore.

**Art. 24** - Alla scadenza del termine originario o prorogato dell'utilizzazione, questa si intende chiusa. Tale chiusura potrà essere anticipata all'eventuale antecedente data di ultimazione qualora l'aggiudicatario ne dia comunicazione raccomandata all'Ente e al Consorzio Forestale: in tal caso la chiusura prende data peraltro dall'arrivo di tale comunicazione al Consorzio Forestale. Il collaudo

Codice Commessa	Codice Verbale
02-2022-033.00	2022-19-Chiomonte 01

## Comune di Chiomonte (TO)

sarà eseguito, unitamente alla dichiarazione di regolare esecuzione dell'intervento, ai sensi del vigente regolamento, entro un mese dalla data di chiusura dell'utilizzazione come avanti determinata. L'aggiudicatario ed il rappresentante dell'Ente saranno invitati ad intervenire al collaudo al quale potranno anche farsi rappresentare; in caso di mancato intervento il collaudo verrà eseguito in loro assenza.

Il collaudo eseguito come sopra ha valore di lodo arbitrale non oggetto ad appello o ricorso. Tutte le spese di collaudo sono a carico dell'Ente appaltante che si rivarrà sul deposito provvisorio di cui al precedente art. 5.

**Art. 25** - L'Ente proprietario potrà rivalersi senz'altro direttamente sulla cauzione nonché contro l'aggiudicatario in base alle risultanze del verbale di collaudo per quanto attiene alla stima dei danni ivi contenuta ed agli altri addebiti ivi ritenuti.

**Art. 26** - Le somme che l'aggiudicatario dovesse versare all'Ente per indennizzi o penalità saranno pagate al più tardi entro otto giorni dalla notificazione del verbale amministrativo o del collaudo dell'utilizzazione, e con le modalità contemplate nel presente capitolato. In caso di ritardo, l'aggiudicatario dovrà versare anche gli interessi legali, salva ogni azione dell'Ente.

**Art. 27** - L'aggiudicatario risponderà in ogni caso direttamente tanto verso l'Ente quanto verso gli operai e chiunque altro, dei danni alle persone ed alle cose, qualunque ne sia la natura e la causa rimanendo a suo completo carico sia ogni spesa e cura preventiva atta ad evitare danni, sia il completo risarcimento di essi. Egli è obbligato a provvedere a termine di legge a tutte le varie assicurazioni previste dalle vigenti disposizioni nei confronti degli operai e dei lavori.

**Art. 28** - L'Ente proprietario non assume alcuna responsabilità né oneri per eventuali passaggi o piazze di deposito da formarsi in fondi di altri proprietari.

**Art. 29** - L'aggiudicatario sarà responsabile fino all'atto del collaudo di tutti i danni da chiunque e contro chiunque commessi che si dovessero verificare nella zona assegnata per il taglio e lungo le zone attraversate per l'esbosco ed il trasporto esonerando l'Ente di qualsiasi azione e responsabilità al riguardo.

**Art. 30** - Avvenuto il collaudo, il lotto aggiudicato si intende riconsegnato all'Ente proprietario: il deposito cauzionale e la eventuale eccedenza del deposito non saranno svincolati se non dopo che da parte dell'Autorità tutoria dell'Ente e da parte dell'aggiudicatario sarà stata regolata ogni pendenza amministrativa sia verso terzi per qualsiasi titolo dipendente dall'esecuzione del contratto, sia verso l'Ente stesso e salvo sempre il disposto degli artt. 26 e 28. Con il ritiro della cauzione la ditta rinuncia a qualsiasi diritto, azione o ragione verso l'Ente per motivi comunque attinenti al presente contratto.

**Art. 31** - La valutazione dei danni derivanti dalle infrazioni alle clausole e condizioni del presente capitolato d'oneri che non sia stata prevista sarà fatta dal collaudatore.

**Art. 32** - Per quanto non disposto dal presente capitolato si applicheranno le norme della Legge 18 novembre 1923, n. 2440 e del Regolamento 23 maggio 1924, numero 827, oltre alle norme contenute nella legislazione regionale (legge 4-2009 e suo regolamento attuativo).

**Art. 33** - L'aggiudicatario, con la sottoscrizione dell'atto contrattuale dichiarerà, agli effetti tutti dell'art. 1341 cod. civ. di aver preso piena visione e cognizione dei precedenti artt. 2, da 6 a 9, da 11 a 13, 15, da 17 a 19, da 21 a 25, 28 e 29 del sujesteso Capitolato che si intendono riportati e specificatamente approvati.

Codice Commessa	Codice Verbale
02-2022-033.00	2022-19-Chiomonte 01







# CONSORZIO FORESTALE ALTA VALLE SUSA

Via Pellousiere 6, 10056 Oulx (To)

Tel. +39.0122.831079 Fax +39.0122.831282

e-mail: [cfavs@postecert.it](mailto:cfavs@postecert.it) - [segreteria@cfavs.it](mailto:segreteria@cfavs.it) Web: [www.cfavs.it](http://www.cfavs.it)

P.IVA: 03070280015 C.F. 86501390016

## PROGETTO DI TAGLIO LOTTO "CLOT ROSSET", PARTICELLE n. 6-7 DEL COMUNE DI CHIOMONTE

Richiedente	Consorzio Forestale Alta Valle Susa
Proprietario	Comune di Chiomonte
Data martellata	14/09/2022
Comune	Comune di Chiomonte
Censuario	-
Estremi catastali	Comune di Chiomonte, Foglio 35, Mappale 1
Martello	
Contrassegnatura	Vernice gialla
Note	

**Richiedente:** Consorzio Forestale Alta Valle Susa

Via Pellousiere 6

10056 Oulx (TO)

Tel. 0122.831079

[foreste@cfavs.it](mailto:foreste@cfavs.it); [cfsv@postecert.it](mailto:cfsv@postecert.it)

**Utilizzatore:** Da individuare mediante asta pubblica

**Dati catastali:** Comune di Chiomonte, Foglio 35, Mappale 1

*Localizzazione catastale (proprietà comunale in giallo)*

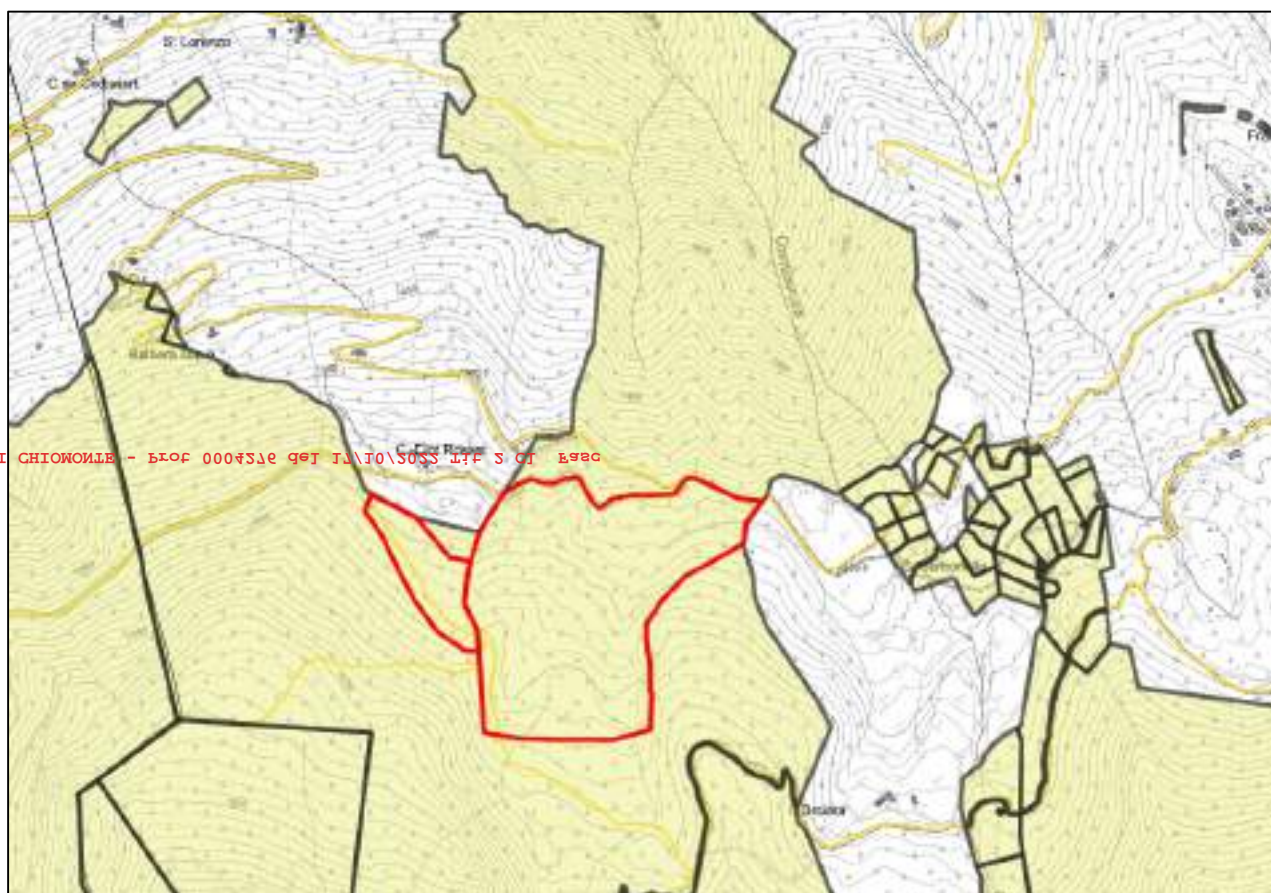

## Caratteristiche del bosco:

### Tipi forestali presenti

AB10X	Abetina eutrofica, nella porzione centrale del lotto
LC10X	Lariceto pascolivo alle quote inferiori del lotto
LC51X	Larici-cembreto su rodoreto-vacciniето st. superiore, alle quote superiori

### *Sintesi della carta forestale, da PFT*

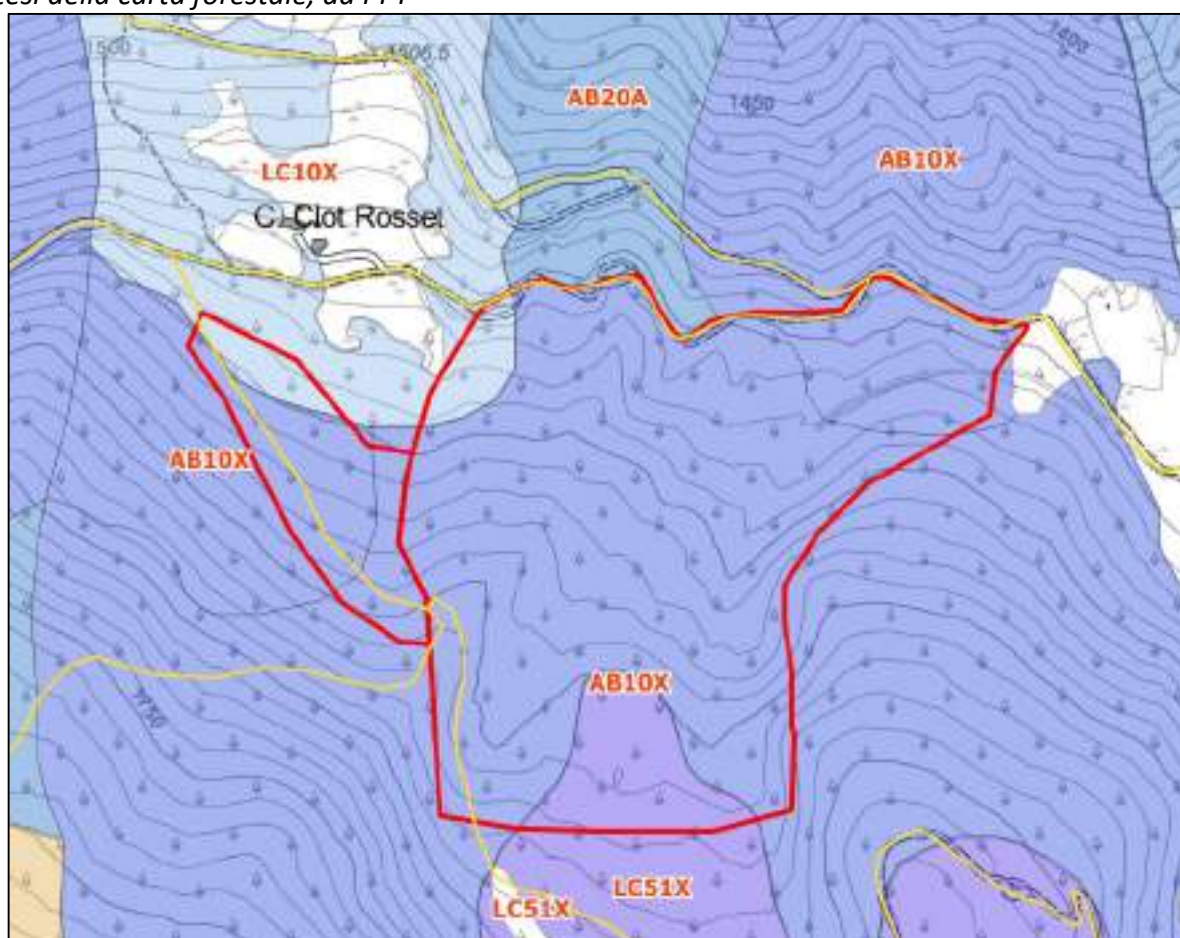

**Forma di governo:** fustaia prevalentemente monoplana, localmente per gruppi, coetaneiforme, con diffuso ingresso di rinnovazione di abete bianco nelle aperture create mediante la passata gestione attiva.

COMMUNE DE CHAMONIX LEVANT 0003312 9ET 11170\3033 17F 3 CT 1980

Il popolamento è caratterizzato da un piano dominante di abete bianco che raggiunge importanti altezze e dimensioni, con ingresso di sporadico abete rosso e larice, localmente anche nel piano dominante. Nell'area sono presenti aperture legate alla passata gestione forestale, che presentano una buona presenza di rinnovazione di larice e abete rosso.

Questa situazione ha suggerito l'adozione dei criteri di intervento maggiormente idonei a garantire condizioni ecologiche favorevoli all'insediamento e sviluppo di rinnovazione naturale, che consistono in:

- selezione per piede d'albero e per gruppi delle piante del piano dominante per favorire le dinamiche naturali in atto (sviluppo dei nuclei di rinnovazione già presenti; struttura

verticale più complessa e resiliente; disetaneizzazione del popolamento; ingresso e affermazione di nuove specie anche nel piano dominante);

- ampliamento delle aperture esistenti favorendo l'ingresso di luce al suolo per un numero sufficiente di ore (tipo forestale prevalente LC51X);

**Tipo di intervento:** taglio a scelta colturale.

Il taglio a scelta colturale è l'intervento proprio delle foreste pluristratificate e plurispecifiche con presenza di abete bianco, in differenti stadi di sviluppo e consente di modulare la struttura e la composizione specifica della foresta migliorandone la resistenza e la resilienza.

Le piante assegnate al taglio sono numerate e contrassegnate con vernice di colore giallo al ceppo e al fusto.

**Superficie percorsa:**

Le piante assegnate al taglio sono distribuite sull'intera superficie di intervento, con differente intensità di prelievo in funzione della struttura e delle provvigioni del popolamento, e si trovano nelle particelle forestali n. 6 e 7 del PFA del Comune di Chiomonte, per un volume lordo di **1465,66 m<sup>3</sup>**, con **675 piante** assegnate al taglio.

La superficie totale di intervento è di **19,44** ettari.

**Prelievo ed assortimenti:**

Specie	Volume	N. piante
Abete bianco	1292,58	572
Larice	127,03	85
Abete rosso	45,05	18
Totale complessivo	1464,66	675

Gli assortimenti sono di buona qualità tecnologica, anche visti gli importanti volumi raggiunti dal popolamento grazie all'elevata fertilità stagionale.

La buona viabilità permette l'esbosco di topi a tutta lunghezza.

**Analisi dendrometrica:**

L'intervento di taglio a scelta colturale, prevede un tasso di prelievo medio di **75,64 m<sup>3</sup>/ha** sull'area di intervento (pari al 21% della provvigione), garantisce il rilascio di 274 m<sup>3</sup>/ha. Questi valori rispettano le provvigioni minime prescritte dal Regolamento forestale vigente (90 m<sup>3</sup>/ha) e delle percentuali massime di prelievo (40%).

Particella	Provvigione (m <sup>3</sup> )	Incremento corrente (m <sup>3</sup> /ha/a)	Piante/ha	Superficie (ha)	Prelievo (m <sup>3</sup> /ha)	Residuo (m <sup>3</sup> /ha)
6-7	349,681	6,36	362	19,44	75,64	274,30

Tali dati sono confermati dal piedilista, che denota un prelievo prevalente di abeti di medie e grandi dimensioni, che incidono in modo significativo sul volume complessivo del lotto.

## Diagramma delle piante prelevate per classe diametrica

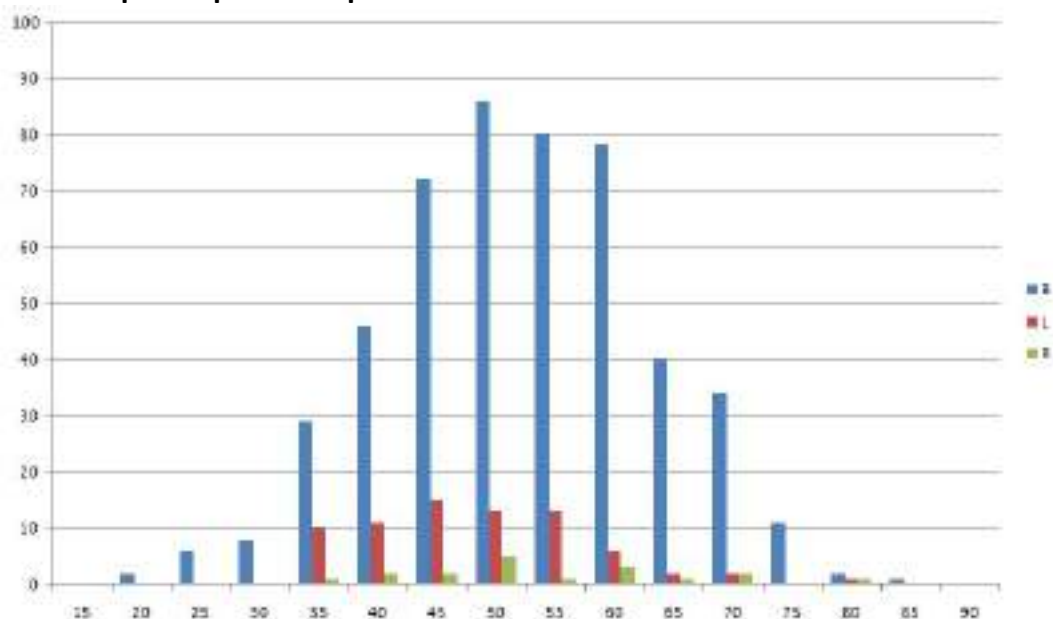

### Modalità di esbosco:

L'esbosco è previsto con trattore e verricello, mediante il ripristino delle vie temporanee di esbosco identificabili in foresta.

Le vie di esbosco dovranno rispettare la presenza della rinnovazione naturale già presente e saranno verificate e concordate tra la Ditta ed i tecnici del CFAVS mediante specifico sopralluogo, prima dell'inizio dei lavori di abbattimento.

Al termine dei lavori le vie temporanee di esbosco saranno chiuse al transito, con regimazione delle acque di percolamento superficiale mediante la realizzazione di taglia acqua.

Il pascolo in foresta è vietato.

Le prescrizioni specifiche concordate saranno menzionate nel verbale di consegna del lotto boschivo.



*Aree a bassa pendenza in cui si rende necessario aumentare la luce al suolo per consentire l'affermazione della rinnovazione naturale*

COMUNE DI CHIOMONTE - P.O.F. 0004310 SET 13 \ 10 \ 2013 SET 3 CT 2580



### Alberi da conservare ad invecchiamento indefinito:

Come richiesta dalle norme regionali, sono stati contrassegnati con vernice indelebile gli alberi da rilasciare ad invecchiamento indefinito, distinguendoli con la lettera "I" per invecchiamento indefinito e con la lettera "B" per la conservazione della biodiversità.

Gli alberi da conservare sono scelti considerando tutte le diverse specie presenti e prediligendo gli alberi di grandi dimensioni, deperienti, svettati, o con presenza di nidificazioni, cavità o altri dendromicrohabitat di interesse. Alcune aree interessate da schianti sono state interessate solo marginalmente dalla martellata e pertanto possono essere considerate come aree a invecchiamento indefinito e nuclei di piante non assegnate al taglio e rilasciate per la biodiversità.

Non tutte le piante morte sono state contrassegnate con vernice, tuttavia esse saranno rilasciate in bosco, come specificato nei capitolati e nei contratti di utilizzazione del lotto boschivo, in quanto non contrassegnate con numero di piedilista.

Gli alberi rilasciati ad invecchiamento indefinito sono scelti tra quelli presumibilmente di età più elevata oppure di maggiori dimensioni e di maggiore statura, con funzione strutturale all'interno del popolamento forestale, talora localizzati per gruppi.

Elenco delle piante individuate:

Biodiversità (25 piante contrassegnate)

QUALITA'	H	D	VOLUME	Biodiversità /Invecchiamento	Viva/morta
B	10	30	0.416	B	morta
B	18	32	0.721	B	
B	4	20	0.119	B	
B	16	35	0.783	B	morta
L	20	30	0.680	B	
B	15	37	0.831	B	
B	7	63	1.407	B	
B	10	44	0.871	B	
B	21	85	5.590	B	
B	20	51	1.951	B	morta
B	23	71	4.213	B	morta
L	10	57	1.235	B	
B	18	48	1.592	B	
B	20	50	1.877	B	
B	20	38	1.095	B	morta
B	10	54	1.303	B	
B	6	39	0.503	B	
B	7	52	0.964	B	
C	16	47	1.231	B	
B	15	23	0.335	B	
B	23	62	3.219	B	morta
R	8	47	0.858	B	
B	6	43	0.608	B	
B	8	30	0.360	B	
B	10	40	0.724	B	morta

COMUNE DI CHIOMONTE - POF 0004316 957 111015033 511 5 01 2020

Invecchiamento indefinito (22 piante contrassegnate per pregevole dimensione o portamento)

QUALITA'	H	D	VOLUME	Biodiversità /Invecchiamento
R	26	85	6.678	I
B	22	61	3.005	I
B	24	75	4.867	I
B	20	78	4.529	I
B	18	65	2.898	I
B	20	76	4.301	I
B	26	90	7.483	I
B	25	85	6.460	I
A	6	27	0.137	I
B	25	65	3.790	I
B	25	73	4.773	I
B	26	81	6.067	I
B	27	84	6.735	I
B	25	78	5.445	I
B	23	88	6.456	I
B	28	95	8.877	I
L	15	63	2.104	I
B	20	83	5.124	I
B	22	92	6.799	I
B	20	70	3.653	I
B	24	97	8.121	I
B	26	73	4.933	I

**Richiesta di deroga al Regolamento forestale vigente:**

- **Art. 9:** Contrassegnatura delle piante al ceppo e al fusto con vernice gialla recante numerazione progressiva corrispondente a piedilista.

Oulx, 12/10/2022

COMUNE DI CHIOMONTE - P.F. 0004316.971 11\10\2022 17F S CT 1980

Il tecnico incaricato  
Dott. For. Lucia Caffo  
Dott. For. Cristian Accastello  
Dott. For. Evelyn Momo

Il direttore tecnico  
Dott. For. Alberto Dotta







Alla  
REGIONE PIEMONTE  
Settore TECNICO PIEMONTE NORD  
C.so Bolzano 44  
10128 TORINO  
Tel: 011-4321405

eMail: tecnico.piemontenord@regione.piemonte.it

## AUTORIZZAZIONE

Ai sensi del Regolamento forestale di attuazione dell'articolo 13 della Legge regionale 10 febbraio 2009, n. 4

<b>ISTANZA</b>	<b>2022 / 67950</b>		
<b>Descrizione</b>	Taglio a scelta colturale in abetina di proprietà comunale a Chiomonte		
<b>Tipo di bosco</b>	Pubblico - Comuni		
<b>Comuni intervento</b>	CHIOMONTE (TORINO)		
<b>Data compilazione</b>	26/09/2022	<b>Data invio</b>	12/10/2022
<b>Operatore</b>	Cristian ACCASTELLO, professionista CONSORZIO FORESTALE ALTAVALLE SUSA, Via Pellousiere, 6 - 10056 OULX (TO)		
<b>Data prevista inizio intervento</b>	01/04/2023		

### RICHIEDENTE

<b>Tipologia</b>	<b>Gestore</b>		
<b>Ragione Sociale:</b>	Consorzio Forestale Alta Val di Susa		
<b>CF</b>	86501390016	<b>P.IVA</b>	03070280015
<b>Sede legale</b>	Via Pellousiere,6 - 10056 OULX (TO)		
<b>Iscritto all'Albo Imprese Forestali e con Operatore Professionale (art.31 del Reg.For.)</b>	No		
<b>Telefono</b>	0122831079	<b>Fax</b>	0122831282
<b>email</b>	cf.avs@tin.it		

### UTILIZZATORE

Utilizzazione in proprio

### LOCALIZZAZIONE, VINCOLI AMBIENTALI E STRUMENTI DI PIANIFICAZIONE

**Localita':** Clot Rosset

Comune	Sez.	Foglio	Part.	Sub.	Sup.part. (ha)	Sup.int. (ha)
CHIOMONTE (TORINO)	-	35	00001		159,2819	19,4400
<b>Totale superficie intervento</b>						<b>19,4400</b>

**Zona altimetrica:** > 1000 m.s.l.m.

**Ricadenzia in Aree Protette e siti Rete Natura 2000:** nessuna

Ricadenzza in Popolamenti da Seme: nessuna

Strumenti di Pianificazione Forestale: nessuno

## DESCRIZIONE INTERVENTO

<b>Governo</b>	Fustaia
<b>Tipo di intervento</b>	Tagli di maturità della fustaia
<b>Intervento compensativo per la trasformazione del bosco</b>	No
<b>Categorie forestali</b>	Abetine, Lariceti e cembrete
<b>Piedilista</b>	Si
<b>Totale superficie intervento</b>	19,4400
<b>Numero piante</b>	675
<b>Finalita' del taglio</b>	Legna da opera
<b>Destinazione del legname</b>	Commerciale
<b>Specie interessate dal taglio</b>	Abete rosso (A, 45 Metri Cubi), Larice (S, 127 Metri Cubi), Abete bianco (P, 1292 Metri Cubi)
<b>Ramaglia</b>	0
<b>Stima massa retraibile</b>	1464 null
<b>Viabilita' utilizzata in fase di esbosco</b>	Utilizzo viabilità esistente
<b>Tipo di esbosco</b>	Con Trattore
<b>Note sull'esbosco</b>	

## PROFESSIONISTA CHE HA REDATTO IL PROGETTO

<b>Nome / CF</b>	DOTTA Alberto (DTTLRT65A08L219A)		
<b>Residenza</b>	Via Pellousiere, 35 - 10056 OULX (TO)		
<b>Telefono</b>	0122.831079	<b>Cellulare</b>	3356085388
<b>email</b>	foreste@cfavs.it		
<b>Ordine di appartenenza</b>	TORINO		
<b>Numero di iscrizione all'Albo dei Dottori Agronomi e Forestali</b>	415		
<b>Numero identificativo del martello forestale</b>	CFAVS3		

## ALLEGATI

Riepilogo della documentazione allegata all'istanza.

Tipologia Allegato	Nome Allegato	Note
Cartografia - area di intervento	Cartografia.pdf	
Piedilista	Piedilista.pdf	
Progetto di intervento	2022-19-CHIOMONTE 01 progetto di taglio.pdf	

---

#### DICHIARAZIONI

Il sottoscritto dichiara che i dati indicati nel presente modello corrispondono a verità e che gli stessi sono resi a titolo di dichiarazione sostitutiva di atto di notorietà ai sensi del D.P.R.n° 445 del 28/12/2000 (Testo unico delle disposizioni legislative e regolamentari in materia di documentazione amministrativa) articolo 47.

Dichiara inoltre di essere consapevole che:

- l'art. 76 del D.P.R.28/12/2000n. 445 prevede sanzioni penali in caso di dichiarazioni non veritiere e di falsità negli atti;
- l'art. 75 del citato Testo unico, fermo restando quanto previsto dall'art. 76, prevede che il dichiarante decada dai benefici eventualmente conseguenti al provvedimento emanato sulla base della dichiarazione non veritiera;
- l'esecuzione degli interventi in difformità a quanto dichiarato nel presente modello è soggetto alle sanzioni di cui all'art. 36 della L.R. 4/2009;
- i dati personali raccolti saranno conservati e comunicati a terzi esclusivamente secondo le norme del GDPR 2016/679. Il sottoscritto dichiara di aver preso visione dell'Informativa sul trattamento dei dati personali ai sensi dell'art. 13 GDPR 2016/679 ([http://www.sistemapiemonte.it/ris/ambiente/autorizzazioni\\_forestali/dwd/Informativa\\_dati\\_personali\\_Dlgs196-2003\\_GDPR2016-679\\_TagliBoschi.pdf](http://www.sistemapiemonte.it/ris/ambiente/autorizzazioni_forestali/dwd/Informativa_dati_personali_Dlgs196-2003_GDPR2016-679_TagliBoschi.pdf)).

**Luogo e Data** .....

**Firma digitale o autografa (per esteso e leggibile) del richiedente (ai sensi dell'art. 38 del DPR 445/2000 apporre la firma autografa in presenza del funzionario incaricato della ricezione della domanda, oppure allegare fotocopia leggibile non autenticata di un documento di identità in corso di validità del richiedente)**

.....